

PREKRASNO GRAĐEVINSKO ZEMLJIŠTE - 962 m2, Višnjan, Terra

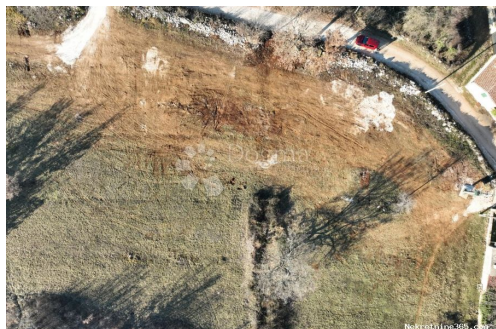

Informação do Vendedor

Nome: Dogma Nekretnine
Nome: Dogma
Apelido: Nekretnine
Nome da empresa: Dogma nekretnine d.o.o.
Service Type: Selling and renting
Website: <https://dogma-nekretnine.com>
País: Croatia
Region: Primorsko-goranska županija
City: Rijeka
Código Postal: 51000
Endereço: F.LA GUARDIA 6
Phone: +385 51 341 080
Fax: +385 51 341 081
Sobre nós: DOGMA nekretnine d.o.o.
iskusna je i licencirana agencija
specijalizirana u prometu
nekretnina. U ovome poslu
prisutni smo više od 20 godina -
od male agencije s tek dvoje
zaposlenih dugogodišnjim
radom i trudom izrasli smo u
trgovačko društvo s preko 80
zaposlenika. U tom razdoblju,
svojim radom i odnosom prema
klijentima i poslu, postali smo
vodeća agencija u
Primorsko-goranskoj županiji te
vodeća u Hrvatskoj. Agencija
trenutno posluje na sljedećim
lokacijama: sjedište u Rijeci, F.
la Guardia.6, poslovnica u
sklopu Tower centra Rijeka,
J.P.Kamova 81a (4.kat),
poslovnica u Opatiji, Maršala
Tita 97, poslovnica u Labinu,
Ulica Slobode 3; poslovnica u
Umagu, Joakima Rakovca 4 ,
poslovnica u Puli, Anticova 5 te
u Zagrebu, Ulica grada
Vukovara 284 (Almeria zgrada
D).

Naši timovi stoje Vam na
raspolaganju na svim
lokacijama!

Tel./fax:
+385 51 341 080
+385 51 341 081
+385 51 333 407

Detalhes do Anúncio

Comum

Titulo:	PREKRASNO GRAĐEVINSKO ZEMLJIŠTE - 962 m2
Tipo de Negócio:	Venda
Tipo de terreno:	Lote de construção
Área M2:	962 m ²
Preço:	115,000.00 €
Anúnciado:	15.04.2024

Localização

País:	Croatia
Estado / Região /	Istarska županija
Província:	
Cidade:	Višnjan
Área da cidade:	Sveti Ivan
Poštanski broj:	52463



Permitem

Certificado de propriedade:	naí
--------------------------------	-----

Descrição

Informação Adicional:	PREKRASNA GRAĐEVINSKA PARCELA U OKOLICI VIŠNJANA - mirna lokacija Na prodaju je građevinska parcela od ukupno 962 m1. Parcela ima pristupni put (asfalt i jedan manji dio makadam). Uz samu parcelu nalaze se struja i voda. Ovo divno zemljište ima otvoren pogled prema zelenilu. Vlasništvo je uredno i 1/1. * GRAĐEVINSKO ZEMLJIŠTE 962 m2 * STAMBENA NAMJENA * PRISTUPNI PUT * STRUJA I VODA * VLASNIŠTVO JE UREDNO 1/1 Za sve dodatne informacije stoji vam na raspolaganju agentica: ROBERTA POROPAT Agent s licencom Mob 00385 95 528-3152 roberta.poropat@dogma-nekretnine.com ID KOD AGENCIJE: IS1507555
-----------------------	--

Informações adicionais para contato

Número de referência interno:	466421
----------------------------------	--------

Agency ref id: IS1507555