

VIKEND ZEMLJIŠTE, Ližnjan, Terra

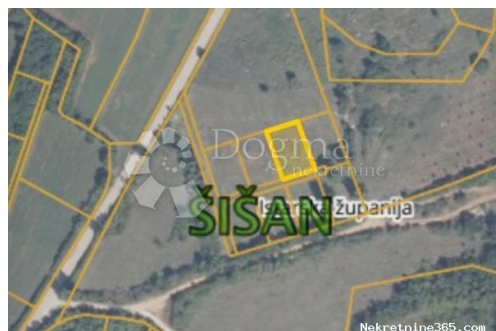

Informação do Vendedor

Nome: Dogma Nekretnine
Nome: Dogma
Apelido: Nekretnine
Nome da empresa: Dogma nekretnine d.o.o.
Service Type: Selling and renting
Website: <https://dogma-nekretnine.com>
País: Croatia
Region: Primorsko-goranska županija
City: Rijeka
Código Postal: 51000
Endereço: F.LA GUARDIA 6
Phone: +385 51 341 080
Fax: +385 51 341 081
Sobre nós: DOGMA nekretnine d.o.o.
iskusna je i licencirana agencija specijalizirana u prometu nekretnina. U ovome poslu prisutni smo više od 20 godina - od male agencije s tek dvoje zaposlenih dugogodišnjim radom i trudom izrasli smo u trgovačko društvo s preko 80 zaposlenika. U tom razdoblju, svojim radom i odnosom prema klijentima i poslu, postali smo vodeća agencija u Primorsko-goranskoj županiji te vodeća u Hrvatskoj. Agencija trenutno posluje na sljedećim lokacijama: sjedište u Rijeci, F. la Guardia.6, poslovnica u sklopu Tower centra Rijeka, J.P.Kamova 81a (4.kat), poslovnica u Opatiji, Maršala Tita 97, poslovnica u Labinu, Ulica Slobode 3; poslovnica u Umagu, Joakima Rakovca 4 , poslovnica u Puli, Anticova 5 te u Zagrebu, Ulica grada Vukovara 284 (Almeria zgrada D).

Naši timovi stoje Vam na
raspolaganju na svim
lokacijama!

Tel./fax:
+385 51 341 080
+385 51 341 081
+385 51 333 407

Detalhes do Anúncio

Comum

Titulo:	VIKEND ZEMLJIŠTE
Tipo de Negócio:	Venda
Tipo de terreno:	Terras agrícolas
Área M2:	552 m ²
Preço:	18,000.00 €
Anúnciado:	15.04.2024

Localização

País:	Croatia
Estado / Região /	Istarska županija
Província:	
Cidade:	Ližnjan
Área da cidade:	Šišan
Poštanski broj:	52204



Descrição

Informação Adicional:	Općina Ližnjan-Lisignano smještena je na krajnjem jugoistoku Istarskog poluotoka, nedaleko najvećeg grada u Istarskoj županiji, grada Pule. Kao jedinica lokalne samouprave obuhvaća površinu od 69,87 četvornih kilometara što čini oko 2,47% površine Istarske županije. Općina Ližnjan-Lisignano okružena je morem s njene južne i istočne strane. Upravo u općini Ližnjan točnije u mjestu Šišan nalazi se ovo prekrasno poljoprivredno zemljište pravokutnog oblika površine 552m ² . Zemljištu je osiguran pristupni put te je udaljeno 500 m od asfaltirane ceste. ID KOD AGENCIJE: IS104506
-----------------------	--

Informações adicionais para contato

Número de referência interno:	540130
Agency ref id:	IS104506