

## Grđevinsko zemljište u Laduču kod dječjeg vrtića, Brdovec, Terra

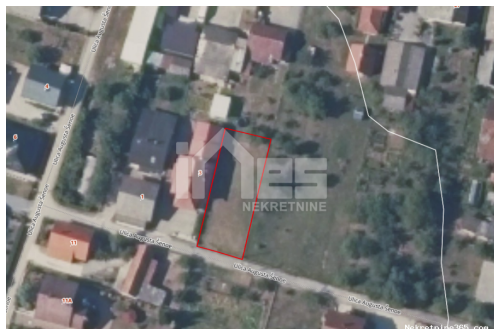

### Informação do Vendedor

Nome: Nekretnine Ines  
Nome: Nekretnine  
Apelido: Ines  
Nome da empresa: Nekretnine Ines d.o.o.  
Service Type: Selling and renting  
Website: <https://www.nekretnine-ines.hr>  
País: Croatia  
Region: Zagrebačka županija  
City: Zaprešić  
Endereço: Ulica Pavla Lončara 86  
Mobile: 00385913362981  
Phone: 0038513356582  
Sobre nós: Naš cilj i glavni zadatak je da u realnom razdoblju na osnovu tržišne procjene i dogovorene cijene nekretnine sa Nalogodavcem ostvarimo željeni učinak odnosno potignemo konačni cilj a to je PRODAJA. Naš tim sastoji se od licenciranih posrednika i onih koji će to u skorom roku postati. Tim mladih stručnjaka svakodnevno nadograđuje svoje znanje te prati razvoj tržišta kako bi bili u mogućnosti što stručnije selektirati potencijalne kupce, te im na osnovu selekcije ponuditi odgovarajuću nekretninu. Stručnom selekcijom i dobrim odabirom štedimo Vaše vrijeme, vrijeme Kupca i postižemo prodaju u realnom roku.

Reg No.: 53/2021

### Detalhes do Anúncio

#### Comum

Titulo: Grđevinsko zemljište u Laduču kod dječjeg vrtića  
Tipo de Negócio: Venda

Tipo de terreno: Lote de construção  
Área M2: 495 m<sup>2</sup>  
Preço: 37,000.00 €  
Anúnciado: 21.11.2023

## Localização

País: Croatia  
Estado / Região /  
Província: Zagrebačka županija  
Cidade: Brdovec  
Área da cidade: Donji Laduč  
Poštanski broj: 10291



## Descrição

Informação Adicional: Prodaje se građevinsko zemljište u Laduču nadomak dječjeg vrtića. Parcela je pravilnog oblika pripremljena za gradnju, ograđena. Priključci na cesti široka cca 14m, dugačka čak 36m, idealna za gradnju nisko-energetske prizemnice. Kupac plaća posredničku naknadu od 1% + PDV ID KOD AGENCIJE: 949

## Informações adicionais para contato

Número de referência interno: 546423  
Agency ref id: 949