

Građevinsko zemljište na mirnoj lokaciji, Svetvinčenat, Terra

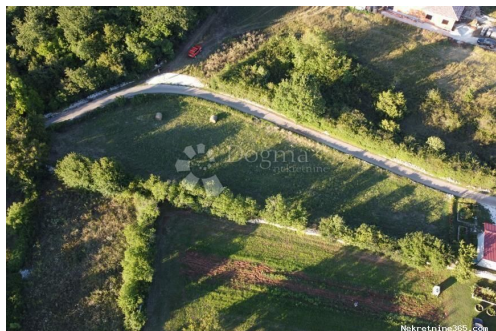

Informação do Vendedor

Nome: Dogma Nekretnine
Nome: Dogma
Apelido: Nekretnine
Nome da empresa: Dogma nekretnine d.o.o.
Service Type: Selling and renting
Website: <https://dogma-nekretnine.com>
País: Croatia
Region: Primorsko-goranska županija
City: Rijeka
Código Postal: 51000
Endereço: F.LA GUARDIA 6
Phone: +385 51 341 080
Fax: +385 51 341 081
Sobre nós: DOGMA nekretnine d.o.o.
iskusna je i licencirana agencija
specijalizirana u prometu
nekretnina. U ovome poslu
prisutni smo više od 20 godina -
od male agencije s tek dvoje
zaposlenih dugogodišnjim
radom i trudom izrasli smo u
trgovačko društvo s preko 80
zaposlenika. U tom razdoblju,
svojim radom i odnosom prema
klijentima i poslu, postali smo
vodeća agencija u
Primorsko-goranskoj županiji te
vodeća u Hrvatskoj. Agencija
trenutno posluje na sljedećim
lokacijama: sjedište u Rijeci, F.
la Guardia.6, poslovnica u
sklopu Tower centra Rijeka,
J.P.Kamova 81a (4.kat),
poslovnica u Opatiji, Maršala
Tita 97, poslovnica u Labinu,
Ulica Slobode 3; poslovnica u
Umagu, Joakima Rakovca 4 ,
poslovnica u Puli, Anticova 5 te
u Zagrebu, Ulica grada
Vukovara 284 (Almeria zgrada
D).

Naši timovi stoje Vam na raspolaganju na svim lokacijama!

Tel./fax:
+385 51 341 080
+385 51 341 081
+385 51 333 407

Detalhes do Anúncio

Comum

Titulo:	Građevinsko zemljište na mirnoj lokaciji
Tipo de Negócio:	Venda
Tipo de terreno:	Lote de construção
Área M2:	504 m ²
Preço:	45,000.00 €
Anúnciado:	15.04.2024

Localização

País:	Croatia
Estado / Região /	Istarska županija
Província:	
Cidade:	Svetvinčenat
Área da cidade:	Juršići
Poštanski broj:	52342



Permitem

Certificado de propriedade:	naí
-----------------------------	-----

Descrição

Informação Adicional:	Građevinsko zemljište površine 504 m ² u blizini Svetvinčenta predstavlja izuzetnu priliku za izgradnju kuće ili vile. Ovo zemljište ima sve potrebne karakteristike koje omogućavaju udoban život u ruralnom okruženju, istovremeno pružajući pristup svim modernim pogodnostima. Lokacija u blizini Svetvinčenta sugerira da je u pitanju miran i tradicionalan prostor, idealan za one koji žele izbjeći gužvu gradskog života, ali zadržati pristup svim potrebnim resursima. Pogled na zelenilo dodatno obogaćuje atraktivnost zemljišta. Udaljenost od urbanog buke i blizina prirode pružaju potencijalnim vlasnicima priliku za opuštanje i uživanje u mirnom okruženju. Ovaj pogled može dodatno poboljšati kvalitetu života, stvarajući ugodnu atmosferu u kojoj se može izgraditi kuća ili vila. S obzirom na veličinu zemljišta, postoje različite mogućnosti za planiranje i izgradnju. Vlasnici mogu razmotriti različite arhitektonske stilove i koncepte koji će najbolje odgovarati njihovim potrebama i estetskim preferencijama. Sva potrebna infrastruktura nalazi
-----------------------	---

se u neposrednoj blizini samog zemljišta. Uz sve ove prednosti, zemljište u blizini Svetvinčenta ima potencijal postati oaza mira i privatnosti, pružajući savršeno okruženje za sreću i udobnost doma. Za više informacija, stojimo Vam na raspolaganju: STEFANO PERUŠKO ASISTENT U POSREDOVANJU Mobitel 099/721-0395 stefano.perusko@dogma-nekretnine.com CLAUDIO MEZZALIRA AGENT S LICENCOM Mobitel 099/285-7323 claudio.mezzalira@dogma-nekretnine.com ID KOD AGENCIJE: IS1510505

Informações adicionais para contato

Número de referência 553825
interno:
Agency ref id: IS1510505