

## Poljoprivedna parcela na mirnoj lokaciji, Marčana, Terra

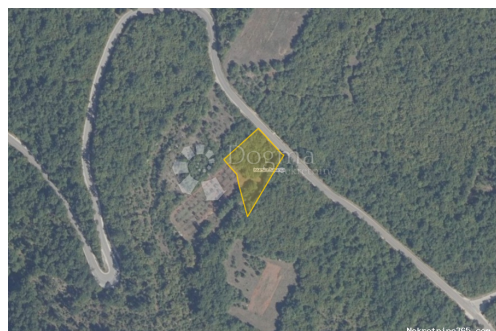

### Informação do Vendedor

Nome: Dogma Nekretnine  
Nome: Dogma  
Apelido: Nekretnine  
Nome da empresa: Dogma nekretnine d.o.o.  
Service Type: Selling and renting  
Website: <https://dogma-nekretnine.com>  
País: Croatia  
Region: Primorsko-goranska županija  
City: Rijeka  
Código Postal: 51000  
Endereço: F.LA GUARDIA 6  
Phone: +385 51 341 080  
Fax: +385 51 341 081  
Sobre nós: DOGMA nekretnine d.o.o.  
iskusna je i licencirana agencija  
specijalizirana u prometu  
nekretnina. U ovome poslu  
prisutni smo više od 20 godina -  
od male agencije s tek dvoje  
zaposlenih dugogodišnjim  
radom i trudom izrasli smo u  
trgovačko društvo s preko 80  
zaposlenika. U tom razdoblju,  
svojim radom i odnosom prema  
klijentima i poslu, postali smo  
vodeća agencija u  
Primorsko-goranskoj županiji te  
vodeća u Hrvatskoj. Agencija  
trenutno posluje na sljedećim  
lokacijama: sjedište u Rijeci, F.  
la Guardia.6, poslovnica u  
sklopu Tower centra Rijeka,  
J.P.Kamova 81a (4.kat),  
poslovnica u Opatiji, Maršala  
Tita 97, poslovnica u Labinu,  
Ulica Slobode 3; poslovnica u  
Umagu, Joakima Rakovca 4 ,  
poslovnica u Puli, Anticova 5 te  
u Zagrebu, Ulica grada  
Vukovara 284 (Almeria zgrada  
D).

Naši timovi stoje Vam na  
raspolaganju na svim  
lokacijama!

Tel./fax:  
+385 51 341 080  
+385 51 341 081  
+385 51 333 407

## Detalhes do Anúncio

### Comum

Titulo:	Poljoprivedna parcela na mirnoj lokaciji
Tipo de Negócio:	Venda
Tipo de terreno:	Terras agrícolas
Área M2:	5154 m <sup>2</sup>
Preço:	125,000.00 €
Anúnciado:	15.04.2024

### Localização

País:	Croatia
Estado / Região /	Istarska županija
Província:	
Cidade:	Marčana
Área da cidade:	Krnica
Poštanski broj:	52206



### Descrição

Informação Adicional:	Prodaje se poljoprivredno zemljište u Krnici - površine 5154 m2 , sastoji se od dvije čestice . Jedna čestica je površine 1983 m2 -šuma , druga je površine 3170 m2 -oronica. Trenutno je na zemljištu posađeno 74 masline stare 15 godina Zemljište je dobro pozicionirano na samoj cesti,udaljeno je od gužve i gradske buke, što ga čini idealnim mjestom za miran i opuštajući boravak sa prekrasnim pogledom . Uredan pristupan put i dokumentacija. Za sve dodatne informacije stojim Vam na raspolaganju . ID KOD AGENCIJE: IS1510812
-----------------------	---

### Informações adicionais para contato

Número de referência	557130
interno:	
Agency ref id:	IS1510812