

Sagradite si zgradu!!!!, Karlovac, Terra

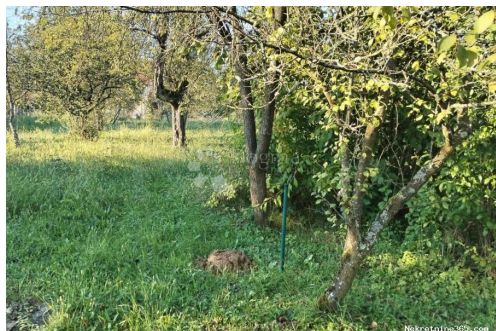

Informação do Vendedor

Nome: Dogma Nekretnine
Nome: Dogma
Apelido: Nekretnine
Nome da empresa: Dogma nekretnine d.o.o.
Service Type: Selling and renting
Website: <https://dogma-nekretnine.com>
País: Croatia
Region: Primorsko-goranska županija
City: Rijeka
Código Postal: 51000
Endereço: F.LA GUARDIA 6
Phone: +385 51 341 080
Fax: +385 51 341 081
Sobre nós: DOGMA nekretnine d.o.o.
iskusna je i licencirana agencija
specijalizirana u prometu
nekretnina. U ovome poslu
prisutni smo više od 20 godina -
od male agencije s tek dvoje
zaposlenih dugogodišnjim
radom i trudom izrasli smo u
trgovačko društvo s preko 80
zaposlenika. U tom razdoblju,
svojim radom i odnosom prema
klijentima i poslu, postali smo
vodeća agencija u
Primorsko-goranskoj županiji te
vodeća u Hrvatskoj. Agencija
trenutno posluje na sljedećim
lokacijama: sjedište u Rijeci, F.
la Guardia.6, poslovnica u
sklopu Tower centra Rijeka,
J.P.Kamova 81a (4.kat),
poslovnica u Opatiji, Maršala
Tita 97, poslovnica u Labinu,
Ulica Slobode 3; poslovnica u
Umagu, Joakima Rakovca 4 ,
poslovnica u Puli, Anticova 5 te
u Zagrebu, Ulica grada
Vukovara 284 (Almeria zgrada
D).

Naši timovi stoje Vam na raspolaganju na svim lokacijama!

Tel./fax:
+385 51 341 080
+385 51 341 081
+385 51 333 407

Detalhes do Anúncio

Comum

Titulo:	Sagradite si zgradu!!!!
Tipo de Negócio:	Venda
Tipo de terreno:	Lote de construção
Área M2:	4700 m ²
Preço:	160,000.00 €
Anúnciado:	15.04.2024

Localização

País:	Croatia
Estado / Região /	Karlovačka županija
Província:	
Cidade:	Karlovac
Área da cidade:	Švarča
Poštanski broj:	47000



Permitem

Certificado de propriedade:	naí
-----------------------------	-----

Descrição

Informação Adicional:	<p>Imate priliku postati vlasnik zemljišta od 4700 m² na Švarči u Karlovcu, s iznimnim potencijalom za razvoj. Ova parcela nije samo komad zemlje; to je poziv na gradnju vaših snova. Na prvih 1500 m² po važećoj lokacijskoj informaciji možete već sutra početi graditi zgradu, bilo da razmišljate o vlastitom domu ili investiciji u stambeni prostor. Ostanak zemljišta također je označen kao građevinsko, s mogućnošću gradnje zgrada promjenom GUP-a. Ova fleksibilnost pruža neograničene mogućnosti za različite vrste projekata. Ono što čini ovo zemljište posebnim jest da su svi priključci već dostupni, bilo uz ili na samom zemljištu. Električna energija, voda i ostali važni resursi su vam nadohvat ruke, čineći proces gradnje jednostavnim i učinkovitim. Nalazite se u srcu Karlovca, u mirnom okruženju, ali s lakoćom pristupa svim urbanim sadržajima. Trgovine, restorani i centar grada udaljeni su nekoliko minuta vožnje, čineći ovo zemljište savršenim spojem udobnosti i privatnosti. Ova parcela čeka na vašu viziju. Budite</p>
-----------------------	--------------------------------------------------------------------------------------------------------------------------------------------------------------------------------------------------------------------------------------------------------------------------------------------------------------------------------------------------------------------------------------------------------------------------------------------------------------------------------------------------------------------------------------------------------------------------------------------------------------------------------------------------------------------------------------------------------------------------------------------------------------------------------------------------------------------------------------------------------------------------------------------------------------------------------------------------------------------------------------------------------------------------------------------------------------------------------------------

arhitekt svog prostora i iskoristite ovu priliku za stvaranje nečeg iznimmog.
Kontaktirajte nas danas kako bismo razgovarali o svim mogućnostima koje ovo
zemljište pruža. Za sve informacije kontaktirajte: Luka Gorščak 095 309 8007 ID
KOD AGENCIJE: ZG70667

Informações adicionais para contato

Número de referência 567401
interno:
Agency ref id: ZG70667