

Građevinsko zemljište Građevinsko zemljište sa započetom gradnjom u Valturi, Ližnjan, Terra

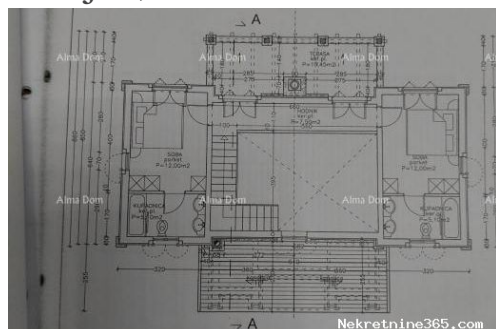

Informação do Vendedor

Nome: Almasa Valjevac
Email: alma@therealestatecroatia.com
Nome: Almasa
Apelido: Valjevac
Nome da empresa: Alma Dom nekretnine
Service Type: Selling and renting
Website: <http://therealestatecroatia.com/>
País: Croatia
Region: Istarska županija
City: Pula
Código Postal: 52100
Endereço: Istarska 8
Mobile: +385 98 323264
Phone: +385 98 420 885, 098 323-264
Sobre nós: Alma Dom agencija za

posredovanje u prometu nekretnina, utemeljena je 2000. godine sa ciljem kvalitetnog i suvremenog posredovanja u kupoprodaju nekretnina.

Tokom godina prisustva na trzištu, stalni smo predstavnici Hrvatske na inozemnim sajmovima, koji su nam omogućili i realizaciju prodaje nasih nekretnina neovisno o nasim partnerima.

Detalhes do Anúncio

Comum

Titulo: Građevinsko zemljište Građevinsko zemljište sa započetom gradnjom u Valturi
Tipo de Negócio: Venda
Tipo de terreno: Lote de construção
Preço: 123,600.00 €
Anúnciado: 16.02.2024

Localização

País: Croatia

Estado / Região /
Província:
Cidade:

Istarska županija
Ližnjan



Descrição

Informação Adicional: Prodaje se građevinsko zemljište veličine 822m2 sa započetom gradnjom. Građevinska dozvola je izhodovana za kuću sa bazenom, ukupne veličine od 230m2. Info: +385916115706 azra@almadominvest.com +385 98420885

Informações adicionais para contato

Número de referência interno:
Agency ref id:

569902
14856