

Predivno zemljište, Brdovec, Terra

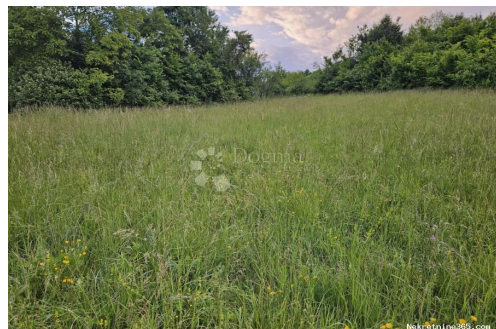

Informação do Vendedor

Nome: Dogma Nekretnine
Nome: Dogma
Apelido: Nekretnine
Nome da empresa: Dogma nekretnine d.o.o.
Service Type: Selling and renting
Website: <https://dogma-nekretnine.com>
País: Croatia
Region: Primorsko-goranska županija
City: Rijeka
Código Postal: 51000
Endereço: F.LA GUARDIA 6
Phone: +385 51 341 080
Fax: +385 51 341 081
Sobre nós: DOGMA nekretnine d.o.o.
iskusna je i licencirana agencija specijalizirana u prometu nekretnina. U ovome poslu prisutni smo više od 20 godina - od male agencije s tek dvoje zaposlenih dugogodišnjim radom i trudom izrasli smo u trgovačko društvo s preko 80 zaposlenika. U tom razdoblju, svojim radom i odnosom prema klijentima i poslu, postali smo vodeća agencija u Primorsko-goranskoj županiji te vodeća u Hrvatskoj. Agencija trenutno posluje na sljedećim lokacijama: sjedište u Rijeci, F. la Guardia.6, poslovnica u sklopu Tower centra Rijeka, J.P.Kamova 81a (4.kat), poslovnica u Opatiji, Maršala Tita 97, poslovnica u Labinu, Ulica Slobode 3; poslovnica u Umagu, Joakima Rakovca 4 , poslovnica u Puli, Anticova 5 te u Zagrebu, Ulica grada Vukovara 284 (Almeria zgrada D).

Naši timovi stoje Vam na raspolaganju na svim lokacijama!

Tel./fax:
+385 51 341 080
+385 51 341 081
+385 51 333 407

Detalhes do Anúncio

Comum

| | |
|------------------|---------------------|
| Titulo: | Predivno zemljište |
| Tipo de Negócio: | Venda |
| Tipo de terreno: | Lote de construção |
| Área M2: | 2313 m ² |
| Preço: | 72,900.00 € |
| Anúnciado: | 16.05.2024 |

Localização

| | |
|-------------------|---------------------|
| País: | Croatia |
| Estado / Região / | Zagrebačka županija |
| Província: | |
| Cidade: | Brdovec |
| Área da cidade: | Donji Laduč |
| Poštanski broj: | 10291 |



Permitem

| | |
|-----------------------------|-----|
| Certificado de propriedade: | naí |
|-----------------------------|-----|

Descrição

| | |
|-----------------------|--|
| Informação Adicional: | <p>SAMO U DOGMA NEKRETNINAMA! Prodaje se atraktivno zemljište u mirnom dijelu mjesta koje pripada Općini Brdovec, smješteno na blagom povišenju koje pruža prekrasan pogled i okruženje. Parcela se prostire na 2313 m², idealna za izgradnju kuće za odmor s bazenom ili vikendice. Okružena zelenilom, ova parcela nudi privatnost i mir, što je čini savršenom za bijeg od gradske vreve. Zemljište je strateški pozicionirano uz cestu, s dostupnim priključcima za struju, vodu i kanalizaciju, što olakšava proces izgradnje. Širina zemljišta uz cestu iznosi 38 metara, pružajući dovoljno prostora za različite građevinske planove. Lokacijski, zemljište ima brojne prednosti. Nalazi se samo 1000 metara od željezničke stanice, što omogućava brz i jednostavan pristup Zagrebu – vožnja do glavnog kolodvora traje svega 30 minuta. Osim toga, u blizini su i poslovni centri poput Hospira i Pliva, što dodatno doprinosi atraktivnosti lokacije. Općina Laduč je u fazi intenzivnog razvoja, što dodatno povećava vrijednost ovog zemljišta. Jedna od</p> |
|-----------------------|--|

ključnih karakteristika ove parcele je mogućnost parcelacije prema potrebama kupca, što omogućava prilagodbu zemljišta specifičnim zahtjevima. Okruženje bogato zelenilom dodatno naglašava osjećaj mira i privatnosti, pružajući idealne uvjete za opuštanje i uživanje u prirodi. Ova parcela predstavlja izvrsnu priliku za investiciju ili izgradnju vlastitog kutka za odmor. Idealna je za sve koji traže mirnu i zelenu oazu, a ipak žele biti blizu grada i svih važnih sadržaja potrebnih za život kao i trgovačkog centra Zaprešić. Za sve informacije i dogovor oko razgledavanja, stojimo na raspolaganju. Aurelija Šemiga: 00385 99 547 2989 aurelija.semigavdogma-nekrentine.com Gizela Mihaljević: 00385 99 805 6299 gizela.mihaljevic@dogma-nekretnine.com ID KOD AGENCIJE: VZ1826

Informações adicionais para contato

Número de referência 608871
interno:
Agency ref id: VZ1826