

Zemljište s projektom i građevinskom dozvolom, okolica Poreča, Poreč, Terra

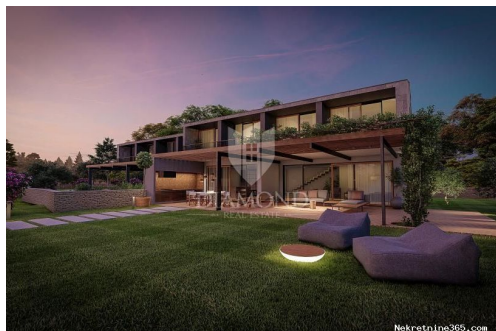

Informação do Vendedor

Nome: Agencija Diamond Realestate
Nome: Agencija
Apelido: Diamond Realestate
Nome da empresa: Diamond Real Estate d.o.o.
Service Type: Selling and renting
Website: <https://diamond-realestate.hr/>
País: Croatia
Region: Istarska županija
City: Poreč
City area: Poreč
Código Postal: 52440
Endereço: Partizanska 5a, Dom Obrtnika,
1.kat
Mobile: +385 52 210 824
Phone: +385 52 210 824
Sobre nós: Diamond Real Estate
Partizanska 5a, Dom Obrtnika,
1.kat,
52440 Poreč

Detalhes do Anúncio

Comum

Titulo: Zemljište s projektom i građevinskom dozvolom, okolica Poreča
Tipo de Negócio: Venda
Tipo de terreno: Lote de construção
Área M2: 2862 m²
Preço: 365,000.00 €
Anúnciado: 03.06.2024

Localização

País: Croatia
Estado / Região / Província: Istarska županija
Cidade: Poreč
Área da cidade: Poreč
Poštanski broj: 52440



Descrição

Informação Adicional: Poreč, okolica, zemljište s projektom na rubu građevinske zone Na samo par minuta vožnje od centra grada Poreča, na samom rubu građevinske zone nalazi se

ovo prekrasno zemljište s projektom i pravomoćnom građevinskom dozvolom. Zemljište ukupne kvadrature 2862 m2 kojeg čini 993 m2 građevinskog terena te 1869 m2 poljoprivredne površine nalazi se na samom rubu mirnog mjesta udaljeno tek nekoliko kilometra od centra grada Poreča. Ovo jedinstveno zemljište prodaje se s kompletno pripremljenim projektom za izgradnju luksuzne dvojne kuće. Svakoj jedinici pripada prostrana okućnica sa vlastitim bazenom i posađenim maslinikom. Projekt je napravljen za duplex koji se proteže na dvije etaže i svaka jedinica ima ukupnu površinu 193,71 m2. U prizemlju svake jedinice se nalazi dnevni boravak sa kuhinjom i blagovaonicom otvorenog tipa, gostinjski wc, spremište, vešeraj i natkrivena terasa veličine 32,01 m2. Unutarnjim stepenicama dolazimo na 1. kat na kojem se nalazi hodnik, 4 spavaće sobe od kojih jedna ima vlastitu kupaonicu te još dvije kupaonice u nastavku. Svaka spavaća soba ima izlaz na vlastitu lođu s koje se pruža pejzažni pogled na zelenilo i more u pozadini. U neposrednoj blizini nalazi se sav potreban sadržaj za život, a centar grada Poreča i prekrasne plaže udaljene su svega nekoliko kilometara. Od parcele je moguće ugodnom šetnicom kroz prirodu doći pješke ili biciklom do centra grada. U cijenu zemljišta uključena je građevinska dozvola sa projektom i plaćenim komunalnim i vodnim doprinosima. Ovo atraktivno zemljište predstavlja savršenu priliku za investiranje u turističke svrhe kao i mogućnost za stvaranje kvalitetnog obiteljskog života. Za dodatne informacije ili razgledavanje stojimo vam na raspolaganju. ID KOD AGENCIJE: 1039-30

Informações adicionais para contato

Número de referência 612689
interno:
Agency ref id: 1039-30