

## PROSTRANO POLJOPRIVREDNO ZEMLJIŠTE, IZNAD DVIGRADA,

### Kanfanar, Terra

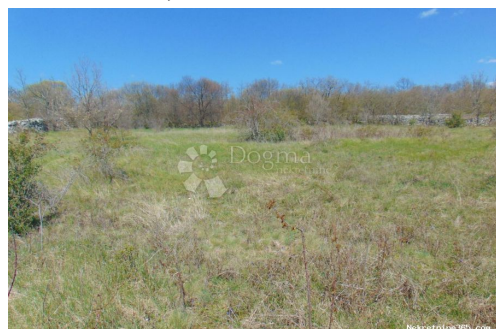

#### Informação do Vendedor

Nome: Dogma Nekretnine  
Nome: Dogma  
Apelido: Nekretnine  
Nome da empresa: Dogma nekretnine d.o.o.  
Service Type: Selling and renting  
Website: <https://dogma-nekretnine.com>  
País: Croatia  
Region: Primorsko-goranska županija  
City: Rijeka  
Código Postal: 51000  
Endereço: F.LA GUARDIA 6  
Phone: +385 51 341 080  
Fax: +385 51 341 081  
Sobre nós: DOGMA nekretnine d.o.o. iskusna je i licencirana agencija specijalizirana u prometu nekretnina. U ovome poslu prisutni smo više od 20 godina - od male agencije s tek dvoje zaposlenih dugogodišnjim radom i trudom izrasli smo u trgovačko društvo s preko 80 zaposlenika. U tom razdoblju, svojim radom i odnosom prema klijentima i poslu, postali smo vodeća agencija u Primorsko-goranskoj županiji te vodeća u Hrvatskoj. Agencija trenutno posluje na sljedećim lokacijama: sjedište u Rijeci, F. la Guardia.6, poslovnica u sklopu Tower centra Rijeka, J.P.Kamova 81a (4.kat), poslovnica u Opatiji, Maršala Tita 97, poslovnica u Labinu, Ulica Slobode 3; poslovnica u Umagu, Joakima Rakovca 4 , poslovnica u Puli, Anticova 5 te u Zagrebu, Ulica grada Vukovara 284 (Almeria zgrada

D).

Naši timovi stoje Vam na raspolaganju na svim lokacijama!

Tel./fax:

+385 51 341 080

+385 51 341 081

+385 51 333 407

## Detalhes do Anúncio

### Comum

Titulo:	PROSTRANO POLJOPRIVREDNO ZEMLJIŠTE, IZNAD DVIGRADA
Tipo de Negócio:	Venda
Tipo de terreno:	Terras agrícolas
Área M2:	5062 m <sup>2</sup>
Preço:	40,000.00 €
Anúnciado:	25.06.2024

### Localização

País:	Croatia
Estado / Região /	Istarska županija
Província:	
Cidade:	Kanfancar
Área da cidade:	Mrgani
Poštanski broj:	52352



### Peritem

Certificado de propriedade:	naí
-----------------------------	-----

### Descrição

Informação Adicional:	<p>Kanfancar se nalazi na zapadnom dijelu istarskog poluotoka. Zahvaljujući povoljnom geografskom položaju zime su blage i ugodne ljeta topla. Upravo na jednom od sela u sastavu grada Rovinja i općine Kanfancar, nalazi se poljoprivredno zemljište koje Vam ovom prilikom nudimo, površine 5.062 m<sup>2</sup>. Zemljište ima uredno vlasništvo i pristupni put. SAMO U PONUDI NAŠE AGENCIJE Za sve informacije i/ili ogled nazovite s povjerenjem: Dubravka Kukulj Orešković Agent s licencom e-mail: <a href="mailto:dubravka.kukulj@dogma-nekretnine.com">dubravka.kukulj@dogma-nekretnine.com</a> Dogma nekretnine d.o.o. ID KOD AGENCIJE: IS1512860</p>
-----------------------	--

### Informações adicionais para contato

Número de referência	619609
----------------------	--------

interno:

Agency ref id: IS1512860