

Građevinsko zemljište u Karojbi, Karojba, Terra

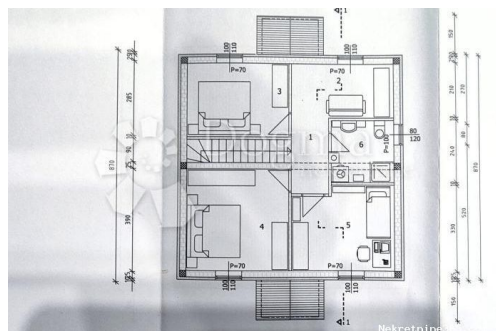

Informação do Vendedor

Nome: Dogma Nekretnine
Nome: Dogma
Apelido: Nekretnine
Nome da empresa: Dogma nekretnine d.o.o.
Service Type: Selling and renting
Website: <https://dogma-nekretnine.com>
País: Croatia
Region: Primorsko-goranska županija
City: Rijeka
Código Postal: 51000
Endereço: F.LA GUARDIA 6
Phone: +385 51 341 080
Fax: +385 51 341 081
Sobre nós: DOGMA nekretnine d.o.o.
iskusna je i licencirana agencija
specijalizirana u prometu
nekretnina. U ovome poslu
prisutni smo više od 20 godina -
od male agencije s tek dvoje
zaposlenih dugogodišnjim
radom i trudom izrasli smo u
trgovačko društvo s preko 80
zaposlenika. U tom razdoblju,
svojim radom i odnosom prema
klijentima i poslu, postali smo
vodeća agencija u
Primorsko-goranskoj županiji te
vodeća u Hrvatskoj. Agencija
trenutno posluje na sljedećim
lokacijama: sjedište u Rijeci, F.
la Guardia.6, poslovnica u
sklopu Tower centra Rijeka,
J.P.Kamova 81a (4.kat),
poslovnica u Opatiji, Maršala
Tita 97, poslovnica u Labinu,
Ulica Slobode 3; poslovnica u
Umagu, Joakima Rakovca 4 ,
poslovnica u Puli, Anticova 5 te
u Zagrebu, Ulica grada
Vukovara 284 (Almeria zgrada
D).

Naši timovi stoje Vam na raspolaganju na svim lokacijama!

Tel./fax:
+385 51 341 080
+385 51 341 081
+385 51 333 407

Detalhes do Anúncio

Comum

Titulo:	Građevinsko zemljište u Karojbi
Tipo de Negócio:	Venda
Tipo de terreno:	Lote de construção
Área M2:	1321 m ²
Preço:	145,250.00 €
Anúnciado:	22.07.2024

Localização

País:	Croatia
Estado / Região /	Istarska županija
Província:	
Cidade:	Karobja
Área da cidade:	Karobja
Poštanski broj:	52423



Permitem

Llicença de construção:	naí
Certificado de propriedade:	naí

Descrição

Informação Adicional: Prodaju se četiri atraktivne građevinske parcele ukupne površine 1321 m², smještene na vrhu slikovitog malog sela. Ove parcele čine jedinstvenu priliku za izgradnju obiteljskog doma ili vikendice s prekrasnim pogledom na dolinu. Teren je terasast, što omogućava panoramski pogled i osigurava privatnost. Detalji parcela: Parcela 1 : Površina 604 m², na kojoj je već ishodovana građevinska dozvola za manju obiteljsku kuću površine 116 m². Radovi su već prijavljeni, no postoji mogućnost izmjene glavnog projekta i prilagodbe prema vlastitim željama i potrebama. Parcela 2 : Površina 603 m², slobodna za izgradnju druge kuće. Ova parcela pruža dodatnu fleksibilnost za buduće vlasnike koji možda žele proširiti svoj stambeni prostor ili izgraditi odvojeni objekt. Obje parcele imaju direktan ulaz s glavnog asfaltiranog puta, što osigurava jednostavan pristup i povezanost s okolnim područjem. Lokacija na vrhu sela pruža mir i tišinu, idealno za one koji

žele pobjeći od gradske vreve i uživati u prirodi. Ovo zemljište predstavlja izvrsnu investiciju za one koji traže mjesto za izgradnju vlastitog doma ili za investitore koji žele iskoristiti potencijal za razvoj dodatnih stambenih objekata. Zbog svog položaja i mogućnosti prilagodbe projekata, ovo zemljište nudi brojne mogućnosti za realizaciju različitih vizija i potreba. ELEONORA DOBROVIĆ DOGMA NEKRETNINE 0992969844 ID KOD AGENCIJE: IS1513336

Informações adicionais para contato

Número de referência 626171
interno:
Agency ref id: IS1513336