

POLJOPRIVREDNO ZEMLJIŠTE 11592M2 - VODNJAN, Vodnjan, Terra

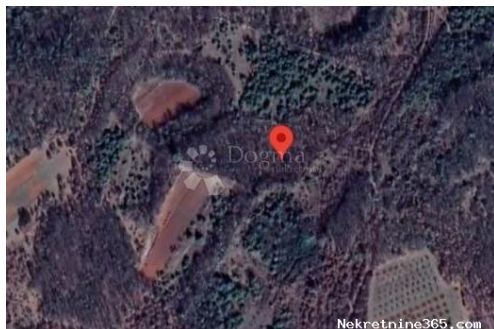

Informação do Vendedor

Nome: Dogma Nekretnine
Nome: Dogma
Apelido: Nekretnine
Nome da empresa: Dogma nekretnine d.o.o.
Service Type: Selling and renting
Website: <https://dogma-nekretnine.com>
País: Croatia
Region: Primorsko-goranska županija
City: Rijeka
Código Postal: 51000
Endereço: F.LA GUARDIA 6
Phone: +385 51 341 080
Fax: +385 51 341 081
Sobre nós: DOGMA nekretnine d.o.o.
iskusna je i licencirana agencija
specijalizirana u prometu
nekretnina. U ovome poslu
prisutni smo više od 20 godina -
od male agencije s tek dvoje
zaposlenih dugogodišnjim
radom i trudom izrasli smo u
trgovačko društvo s preko 80
zaposlenika. U tom razdoblju,
svojim radom i odnosom prema
klijentima i poslu, postali smo
vodeća agencija u
Primorsko-goranskoj županiji te
vodeća u Hrvatskoj. Agencija
trenutno posluje na sljedećim
lokacijama: sjedište u Rijeci, F.
la Guardia.6, poslovnica u
sklopu Tower centra Rijeka,
J.P.Kamova 81a (4.kat),
poslovnica u Opatiji, Maršala
Tita 97, poslovnica u Labinu,
Ulica Slobode 3; poslovnica u
Umagu, Joakima Rakovca 4 ,
poslovnica u Puli, Anticova 5 te
u Zagrebu, Ulica grada
Vukovara 284 (Almeria zgrada
D).

Naši timovi stoje Vam na
raspolaganju na svim
lokacijama!

Tel./fax:
+385 51 341 080
+385 51 341 081
+385 51 333 407

Detalhes do Anúncio

Comum

Titulo:	POLJOPRIVREDNO ZEMLJIŠTE 11592M2 - VODNJAN
Tipo de Negócio:	Venda
Tipo de terreno:	Terras agrícolas
Área M2:	11592 m ²
Preço:	115,920.00 €
Anúnciado:	28.10.2024

Localização

País:	Croatia
Estado / Região /	Istarska županija
Província:	
Cidade:	Vodnjan
Área da cidade:	Vodnjan
Poštanski broj:	52215



Permitem

Certificado de propriedade:	naí
--------------------------------	-----

Descrição

Informação Adicional:	<p>PRODAJA VIŠE POLJOPRIVREDNIH ZEMLJIŠTA UKUPNE KVADRATURE 11592 M2 U prošlosti je Vodnjan-Dignano bilo važno urbano središte te je danas ovaj grad zanimljivo odredište, posebice za ljubitelje umjetnosti i kulture. Šetajući starim dijelom grada zapazit ćete mnogobrojna zdanja koja pripadaju različitim povijesnim razdobljima: gotici, renesansi i baroku. Muzej se nalazi u palači izgrađenoj 1300, a pripadala je obitelji Bettica. Posebno je zanimljiva crkva sv. Blaža čiji je zvonik najviši u Istri (62 m). U crkvi se nalaze sačuvana mumificirana tijela svetaca i relikvije. Upravo ovdje imamo u ponudi više poljoprivrednih zemljišta ukupne kvadrature 11592 m2, pristupni put, uredno vlasništvo i čista dokumentacija. Za dodatne informacije i dogovor oko termina razgledavanja slobodno se obratite na: STEFANO PERUŠKO ASISTENT U POSREDOVANJU Mobitel 099/721-0395 stefano.perusko@dogma-nekretnine.com ID KOD AGENCIJE: IS1514175</p>
-----------------------	---

Informações adicionais para contato

Número de referência 664693

interno:

Agency ref id: IS1514175