

## Građevinsko zemljište s kućom za rušenje, Donja Dubrava, Donja Dubrava, Terra

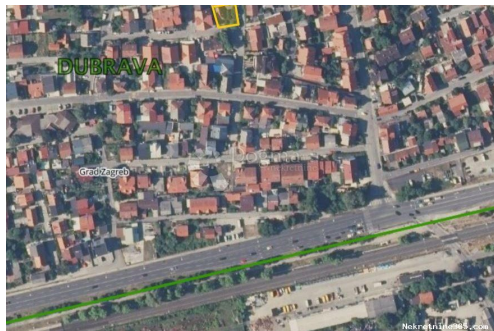

### Informação do Vendedor

Nome: Dogma Nekretnine  
Nome: Dogma  
Apelido: Nekretnine  
Nome da empresa: Dogma nekretnine d.o.o.  
Service Type: Selling and renting  
Website: <https://dogma-nekretnine.com>  
País: Croatia  
Region: Primorsko-goranska županija  
City: Rijeka  
Código Postal: 51000  
Endereço: F.LA GUARDIA 6  
Phone: +385 51 341 080  
Fax: +385 51 341 081  
Sobre nós: DOGMA nekretnine d.o.o. iskusna je i licencirana agencija specijalizirana u prometu nekretnina. U ovome poslu prisutni smo više od 20 godina - od male agencije s tek dvoje zaposlenih dugogodišnjim radom i trudom izrasli smo u trgovačko društvo s preko 80 zaposlenika. U tom razdoblju, svojim radom i odnosom prema klijentima i poslu, postali smo vodeća agencija u Primorsko-goranskoj županiji te vodeća u Hrvatskoj. Agencija trenutno posluje na sljedećim lokacijama: sjedište u Rijeci, F. la Guardia.6, poslovnica u sklopu Tower centra Rijeka, J.P.Kamova 81a (4.kat), poslovnica u Opatiji, Maršala Tita 97, poslovnica u Labinu, Ulica Slobode 3; poslovnica u Umagu, Joakima Rakovca 4 , poslovnica u Puli, Anticova 5 te u Zagrebu, Ulica grada Vukovara 284 (Almeria zgrada

D).

Naši timovi stoje Vam na raspolaganju na svim lokacijama!

Tel./fax:

+385 51 341 080

+385 51 341 081

+385 51 333 407

## Detalhes do Anúncio

### Comum

Titulo:	Građevinsko zemljište s kućom za rušenje, Donja Dubrava
Tipo de Negócio:	Venda
Tipo de terreno:	Lote de construção
Área M2:	338 m <sup>2</sup>
Preço:	170,000.00 €
Anúnciado:	28.10.2024

### Localização

País:	Croatia
Estado / Região /	Grad Zagreb
Província:	
Cidade:	Donja Dubrava
Poštanski broj:	10040



### Permitem

Llicença de construção:	naí
Certificado de propriedade:	naí

### Descrição

Informação Adicional: Prodaje se atraktivno građevinsko zemljište površine 338 m<sup>2</sup>, s mogućnošću proširenja na 350 m<sup>2</sup>, smješteno u mirnom dijelu Donje Dubrave, u neposrednoj blizini Branimirove ulice. Na parceli se nalazi kuća za rušenje, što nudi izvrsnu priliku za gradnju novog doma ili investiciju u stambeni projekt s više stambenih jedinica (postojeća idejna skica). **KLJUČNE ZNAČAJKE:** - površina: 338 m<sup>2</sup> (s mogućnošću proširenja na 350 m<sup>2</sup>) - pravilan oblik parcele (dimenzije: 18-20 m x 19 m) - infrastruktura: struja, voda, kanalizacija, plin - uređeni prilaz **LOKACIJA:** - blizina Branimirove ulice - javni prijevoz (autobus, vlak) u blizini - trgovine, škola, vrtić, te svi potrebni sadržaji za kvalitetan život nalaze se u neposrednoj blizini **NAMJENA ZEMLJIŠTA:** - stambena zona (S zona) Izvrsna prilika za investiciju! Idealno za izgradnju obiteljske kuće ili stambenog projekta. Sve ostale informacije i dogovor termina razgleda na 098 362997 LIDIJA MILINOVIĆ

OROZ, agent s licencom lidija.milinovic.oroz@dogma-nekretnine.com ID KOD  
AGENCIJE: ZG71871

## Informações adicionais para contato

Número de referência      665615  
interno:  
Agency ref id:              ZG71871