

Poljoprivredno zemljište Belej - CRES, Mali Lošinj, Terra

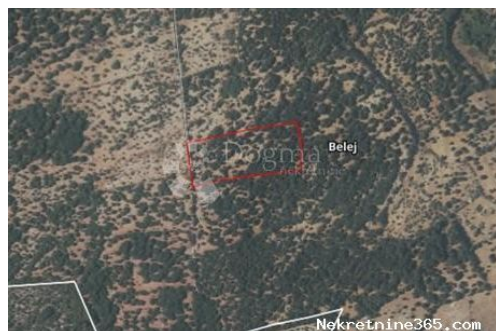

Informação do Vendedor

Nome: Dogma Nekretnine
Nome: Dogma
Apelido: Nekretnine
Nome da empresa: Dogma nekretnine d.o.o.
Service Type: Selling and renting
Website: <https://dogma-nekretnine.com>
País: Croatia
Region: Primorsko-goranska županija
City: Rijeka
Código Postal: 51000
Endereço: F.LA GUARDIA 6
Phone: +385 51 341 080
Fax: +385 51 341 081
Sobre nós: DOGMA nekretnine d.o.o.
iskusna je i licencirana agencija
specijalizirana u prometu
nekretnina. U ovome poslu
prisutni smo više od 20 godina -
od male agencije s tek dvoje
zaposlenih dugogodišnjim
radom i trudom izrasli smo u
trgovačko društvo s preko 80
zaposlenika. U tom razdoblju,
svojim radom i odnosom prema
klijentima i poslu, postali smo
vodeća agencija u
Primorsko-goranskoj županiji te
vodeća u Hrvatskoj. Agencija
trenutno posluje na sljedećim
lokacijama: sjedište u Rijeci, F.
la Guardia.6, poslovnica u
sklopu Tower centra Rijeka,
J.P.Kamova 81a (4.kat),
poslovnica u Opatiji, Maršala
Tita 97, poslovnica u Labinu,
Ulica Slobode 3; poslovnica u
Umagu, Joakima Rakovca 4 ,
poslovnica u Puli, Anticova 5 te
u Zagrebu, Ulica grada
Vukovara 284 (Almeria zgrada
D).

Naši timovi stoje Vam na raspolaganju na svim lokacijama!

Tel./fax:
+385 51 341 080
+385 51 341 081
+385 51 333 407

Detalhes do Anúncio

Comum

Titulo:	Poljoprivredno zemljište Belej - CRES
Tipo de Negócio:	Venda
Tipo de terreno:	Terras agrícolas
Área M2:	11632 m ²
Preço:	34,896.00 €
Anúnciado:	28.10.2024

Localização

País:	Croatia
Estado / Região /	Primorsko-goranska županija
Província:	
Cidade:	Mali Lošinj
Área da cidade:	Belej
Poštanski broj:	51550



Permitem

Localização autorização:	naí
Certificado de propriedade:	naí

Descrição

Informação Adicional: Prodaje se prekrasno poljoprivredno zemljište na jedinstvenoj lokaciji na otoku Cresu, u blizini malog i mirnog mjesta Belej, gdje se susreću općine Mali Lošinj i Cres. Karakteristike zemljišta: Površina: 11.600 m² Prilika za sadnju maslina, vinove loze ili drugih mediteranskih kultura Blizina ceste, lako dostupno Prekrasan pogled na prirodu i more Mirna i očaravajuća okolina, idealna za poljoprivredne projekte ili ulaganje Ovo zemljište pruža savršene uvjete za sve koji žele uživati u ljepoti i miru otoka, dok ujedno nude mogućnost poljoprivrednog razvoja i investicije. Ne propustite priliku za stvaranje vlastitog maslinika ili vinograda na jednom od najljepših dijelova Jadrana! Filip Adžić Asistent u posredovanju Mobitel 099/838-3110 filip.adzic@dogma-nekretnine.com ID KOD AGENCIJE: MLS1342

Informações adicionais para contato

Número de referência 666107

interno:

Agency ref id: MLS1342