

GRAĐEVINSKO ZEMLJIŠTE S PRIKLJUČCIMA STRUJE I VODE, Labin, Terra

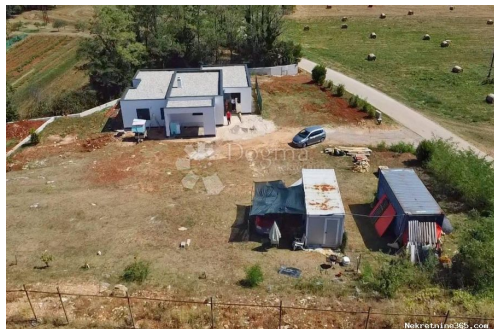

Informação do Vendedor

Nome: Dogma Nekretnine
Nome: Dogma
Apelido: Nekretnine
Nome da empresa: Dogma nekretnine d.o.o.
Service Type: Selling and renting
Website: <https://dogma-nekretnine.com>
País: Croatia
Region: Primorsko-goranska županija
City: Rijeka
Código Postal: 51000
Endereço: F.LA GUARDIA 6
Phone: +385 51 341 080
Fax: +385 51 341 081
Sobre nós: DOGMA nekretnine d.o.o. iskusna je i licencirana agencija specijalizirana u prometu nekretnina. U ovome poslu prisutni smo više od 20 godina - od male agencije s tek dvoje zaposlenih dugogodišnjim radom i trudom izrasli smo u trgovačko društvo s preko 80 zaposlenika. U tom razdoblju, svojim radom i odnosom prema klijentima i poslu, postali smo vodeća agencija u Primorsko-goranskoj županiji te vodeća u Hrvatskoj. Agencija trenutno posluje na sljedećim lokacijama: sjedište u Rijeci, F. la Guardia.6, poslovnica u sklopu Tower centra Rijeka, J.P.Kamova 81a (4.kat), poslovnica u Opatiji, Maršala Tita 97, poslovnica u Labinu, Ulica Slobode 3; poslovnica u Umagu, Joakima Rakovca 4 , poslovnica u Puli, Anticova 5 te u Zagrebu, Ulica grada Vukovara 284 (Almeria zgrada

D).

Naši timovi stoje Vam na raspolaganju na svim lokacijama!

Tel./fax:

+385 51 341 080

+385 51 341 081

+385 51 333 407

Detalhes do Anúncio

Comum

Titulo:	GRAĐEVINSKO ZEMLJIŠTE S PRIKLJUČCIMA STRUJE I VODE
Tipo de Negócio:	Venda
Tipo de terreno:	Lote de construção
Área M2:	1325 m ²
Preço:	99,000.00 €
Anúnciado:	28.10.2024

Localização

País:	Croatia
Estado / Região /	Istarska županija
Província:	
Cidade:	Labin
Área da cidade:	Labin
Poštanski broj:	52220



Permitem

Certificado de propriedade:	naí
-----------------------------	-----

Descrição

Informação Adicional: Na prekrasnom području u okolici Labina nalazi se izvanredno građevinsko zemljište ukupne površine 1325 m². Smješteno je u slikovitom okruženju koje nudi mir i tišinu, ali istovremeno je povoljno pozicionirano u blizini raznih sadržaja. Ova lokacija je savršena za sve koji žele spojiti udobnost obiteljskog života, ali i za one koji traže mogućnost turističkog iznajmljivanja. Parcela je pravilnog oblika a pristupni put je osiguran s asfaltirane ceste. Na zemljištu su aktivni priključci struje i vode. Ukupno gledajući, ovo zemljište predstavlja odličnu priliku za one koji traže rješenje za svoje stambeno pitanje ili žele investirati u turistički sektor. Kombinacija povoljne lokacije, infrastrukture i modernog projekta čini ovo zemljište privlačnim izborom za različite potrebe. Nekretnina predstavlja potencijal, požurite! Srednjovjekovni gradić Labin, grad bogate povijesti i kulturnog naslijeđa, danas grad galerija i umjetnika koji ovdje

stvaraju i borave tijekom cijele godine. Glavni gradski trg oduševit će Vas odlično sačuvanom loggiom iz 16. stoljeća, iz kojeg potječu i glavna gradska vrata sv. Flora. Iznad vrata uklesani su labinski grb te mletački lav, simbol vladavine Venecije. Top iz razdoblja Austrije i niz drugih zanimljivih detalja otkrit ćete šetajući gradićem. Za sve dodatne informacija i razgledavanje, obratite nam se s povjerenjem: FILIP MARIĆ Agent s licencom Mob: +385 91/335-5350 filip.maric@dogma-nekretnine.com ID KOD AGENCIJE: IS1513526

Informações adicionais para contato

Número de referência 666325
interno:
Agency ref id: IS1513526