

Poljoprivredno zemljište za uživanje u prirodi, Vodnjan, Terra

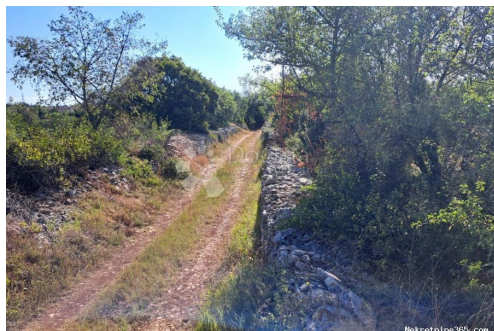

Informação do Vendedor

Nome: Dogma Nekretnine
Nome: Dogma
Apelido: Nekretnine
Nome da empresa: Dogma nekretnine d.o.o.
Service Type: Selling and renting
Website: <https://dogma-nekretnine.com>
País: Croatia
Region: Primorsko-goranska županija
City: Rijeka
Código Postal: 51000
Endereço: F.LA GUARDIA 6
Phone: +385 51 341 080
Fax: +385 51 341 081
Sobre nós: DOGMA nekretnine d.o.o.
iskusna je i licencirana agencija
specijalizirana u prometu
nekretnina. U ovome poslu
prisutni smo više od 20 godina -
od male agencije s tek dvoje
zaposlenih dugogodišnjim
radom i trudom izrasli smo u
trgovačko društvo s preko 80
zaposlenika. U tom razdoblju,
svojim radom i odnosom prema
klijentima i poslu, postali smo
vodeća agencija u
Primorsko-goranskoj županiji te
vodeća u Hrvatskoj. Agencija
trenutno posluje na sljedećim
lokacijama: sjedište u Rijeci, F.
la Guardia.6, poslovnica u
sklopu Tower centra Rijeka,
J.P.Kamova 81a (4.kat),
poslovnica u Opatiji, Maršala
Tita 97, poslovnica u Labinu,
Ulica Slobode 3; poslovnica u
Umagu, Joakima Rakovca 4 ,
poslovnica u Puli, Anticova 5 te
u Zagrebu, Ulica grada
Vukovara 284 (Almeria zgrada
D).

Naši timovi stoje Vam na
raspolaganju na svim
lokacijama!

Tel./fax:
+385 51 341 080
+385 51 341 081
+385 51 333 407

Detalhes do Anúncio

Comum

Titulo:	Poljoprivredno zemljište za uživanje u prirodi
Tipo de Negócio:	Venda
Tipo de terreno:	Terras agrícolas
Área M2:	13862 m ²
Preço:	45,000.00 €
Anúnciado:	28.10.2024

Localização

País:	Croatia
Estado / Região /	Istarska županija
Província:	
Cidade:	Vodnjan
Área da cidade:	Vodnjan
Poštanski broj:	52215



Descrição

Informação Adicional: Grad Vodnjan se smjestio u južnoj Istri. Poznata je turistička destinacija, sa zanimljivom povijesnom baštinom koja se njeguje i dan danas. Osim po turizmu poznat je i po gastronomskoj ponudi posebno po maslinovom ulju i vinima. Vodnjan je udaljen od Pule 10 km, a od Zračne luke Pula 14 km. U jednom od vodnjanskih naselja, smjestila se ova predivna poljoprivredna parcela. Parcela je veličine 13 862 m² okružena predivnom prirodom i zelenilom. Do same parcele dolazi se pristupnim makadamskim putem sa asfaltirane prometnice. Ova predivna parcela predstavlja idealnu priliku za bijeg u prirodu ili bavljenje poljoprivredom. Za sve dodatne informacije ili dogovor u vezi obilaska slobodno se obratite: MARGARETA UKOTIĆ Agent s licencom +385 98 160 3826 +385 98 725 006 margareta.ukotic@dogma-nekretnine.com ID AGENCIJE: IS1513475 ID KOD AGENCIJE: IS1513475

Informações adicionais para contato

Número de referência interno:	666507
Agency ref id:	IS1513475