

Prostrano poljovrivredno zemljište Bale, Bale, Terra

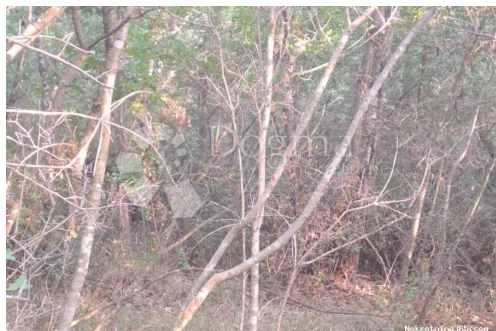

Informação do Vendedor

Nome: Dogma Nekretnine
Nome: Dogma
Apelido: Nekretnine
Nome da empresa: Dogma nekretnine d.o.o.
Service Type: Selling and renting
Website: <https://dogma-nekretnine.com>
País: Croatia
Region: Primorsko-goranska županija
City: Rijeka
Código Postal: 51000
Endereço: F.LA GUARDIA 6
Phone: +385 51 341 080
Fax: +385 51 341 081
Sobre nós: DOGMA nekretnine d.o.o.
iskusna je i licencirana agencija
specijalizirana u prometu
nekretnina. U ovome poslu
prisutni smo više od 20 godina -
od male agencije s tek dvoje
zaposlenih dugogodišnjim
radom i trudom izrasli smo u
trgovačko društvo s preko 80
zaposlenika. U tom razdoblju,
svojim radom i odnosom prema
klijentima i poslu, postali smo
vodeća agencija u
Primorsko-goranskoj županiji te
vodeća u Hrvatskoj. Agencija
trenutno posluje na sljedećim
lokacijama: sjedište u Rijeci, F.
la Guardia.6, poslovnica u
sklopu Tower centra Rijeka,
J.P.Kamova 81a (4.kat),
poslovnica u Opatiji, Maršala
Tita 97, poslovnica u Labinu,
Ulica Slobode 3; poslovnica u
Umagu, Joakima Rakovca 4 ,
poslovnica u Puli, Anticova 5 te
u Zagrebu, Ulica grada
Vukovara 284 (Almeria zgrada
D).

Naši timovi stoje Vam na
raspolaganju na svim
lokacijama!

Tel./fax:
+385 51 341 080
+385 51 341 081
+385 51 333 407

Detalhes do Anúncio

Comum

Titulo:	Prostrano poljoprivredno zemljište Bale
Tipo de Negócio:	Venda
Tipo de terreno:	Terras agrícolas
Área M2:	27560 m ²
Preço:	103,750.00 €
Anúnciado:	28.10.2024

Localização

País:	Croatia
Estado / Região /	Istarska županija
Província:	
Cidade:	Bale
Área da cidade:	Bale
Poštanski broj:	52211



Permitem

Localização autorização:	naí
Certificado de propriedade:	naí

Descrição

Informação Adicional: Prodaje se poljoprivredni teren na traženoj lokaciji u Balama. Ova prostrana parcela nudi idealne uvjete za poljoprivredne aktivnosti, a dodatno je obogaćena prekrasnim šumovitim dijelovima. Ukupna površina terena pruža dovoljno prostora za razne vrste uzgoja, a prirodno okruženje i mirna lokacija garantiraju idealne uvjete za rad i odmor. Ovo je izvrsna prilika za sve one koji traže kvalitetan i dobro pozicioniran poljoprivredni teren u Istri. Ne propustite priliku za ulaganje u ovu jedinstvenu nekretninu! ELEONORA DOBROVIC 0992969844 eleonora.dobrovic@dogma-nekretnine.com ID KOD AGENCIJE: IS1513470

Informações adicionais para contato

Número de referência 666516
interno:

Agency ref id: IS1513470