

## GRAĐEVINSKO ZEMLJIŠTE S DOZVOLOM ZA GRADNJU, Labin okolica, Labin, Terra

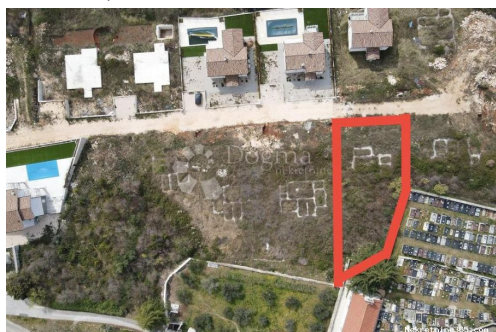

### Informação do Vendedor

Nome: Dogma Nekretnine  
Nome: Dogma  
Apelido: Nekretnine  
Nome da empresa: Dogma nekretnine d.o.o.  
Service Type: Selling and renting  
Website: <https://dogma-nekretnine.com>  
País: Croatia  
Region: Primorsko-goranska županija  
City: Rijeka  
Código Postal: 51000  
Endereço: F.LA GUARDIA 6  
Phone: +385 51 341 080  
Fax: +385 51 341 081  
Sobre nós: DOGMA nekretnine d.o.o. iskusna je i licencirana agencija specijalizirana u prometu nekretnina. U ovome poslu prisutni smo više od 20 godina - od male agencije s tek dvoje zaposlenih dugogodišnjim radom i trudom izrasli smo u trgovačko društvo s preko 80 zaposlenika. U tom razdoblju, svojim radom i odnosom prema klijentima i poslu, postali smo vodeća agencija u Primorsko-goranskoj županiji te vodeća u Hrvatskoj. Agencija trenutno posluje na sljedećim lokacijama: sjedište u Rijeci, F. la Guardia.6, poslovnica u sklopu Tower centra Rijeka, J.P.Kamova 81a (4.kat), poslovnica u Opatiji, Maršala Tita 97, poslovnica u Labinu, Ulica Slobode 3; poslovnica u Umagu, Joakima Rakovca 4 , poslovnica u Puli, Anticova 5 te u Zagrebu, Ulica grada Vukovara 284 (Almeria zgrada

D).

Naši timovi stoje Vam na raspolaganju na svim lokacijama!

Tel./fax:

+385 51 341 080

+385 51 341 081

+385 51 333 407

## Detalhes do Anúncio

### Comum

Titulo:	GRAĐEVINSKO ZEMLJIŠTE S DOZVOLOM ZA GRADNJU, Labin okolica
Tipo de Negócio:	Venda
Tipo de terreno:	Lote de construção
Área M2:	671 m <sup>2</sup>
Preço:	112,500.00 €
Anúnciado:	29.10.2024

### Localização

País:	Croatia
Estado / Região /	Istarska županija
Província:	
Cidade:	Labin
Área da cidade:	Labin
Poštanski broj:	52220



### Permitem

Llicença de construção:	naí
Certificado de propriedade:	naí

### Descrição

Informação Adicional: Ova atraktivna građevinska parcela smještena je na području Labina i predstavlja izvanrednu priliku za gradnju. Parcela je već opremljena svim potrebnim priključcima, uključujući struju i vodu, a dodatno sadrži i betonirani temelj. Sve potrebne infrastrukturne pogodnosti nalaze se na samoj parceli, čime se smanjuje potreba za dodatnim ulaganjima u pripreme radove. U blizini parcele nalaze se svi sadržaji potrebni za svakodnevni život, poput trgovina, škola, zdravstvenih ustanova i ostalih javnih službi, što ovu lokaciju čini vrlo praktičnom i privlačnom. Ova parcela idealna je za izgradnju toplog obiteljskog doma, nudeći mirno i ugodno okruženje u kojem možete stvoriti vlastitu oazu. Također, s obzirom na lokaciju i postojeću infrastrukturu, ovo zemljište predstavlja i odličnu investiciju za turističke svrhe, omogućujući vam da iskoristite rastući turistički potencijal.

Iskoristite ovu jedinstvenu priliku i postanite vlasnik parcele koja nudi sve što vam je potrebno za izgradnju vašeg doma iz snova ili profitabilne turističke investicije. Sve dodatne informacije koje Vas zanimaju ili ukoliko želite razgledati nekretninu, nazovite s povjerenjem licencirane agentice sa višegodišnjim iskustvom u prometu nekretnina: LORENA KOGEJ Agent s licencom Mob 091/738-7200 Telefon 052/639-276 [lorena.kogej@dogma-nekretnine.com](mailto:lorena.kogej@dogma-nekretnine.com) SANDRA MILETIĆ Agent s licencom Mob 091/988-5843 Telefon 052/639-276 ID KOD AGENCIJE: IS1512731

## Informações adicionais para contato

Número de referência      667682  
interno:  
Agency ref id:              IS1512731