

EKSKLUZIVNO - Prostrani stan s velikim dvorištem, Ližnjan, Apartment

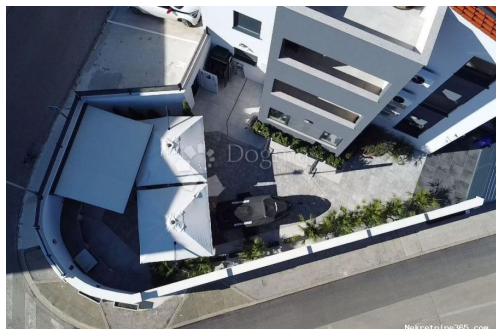

Informação do Vendedor

Nome: Dogma Nekretnine
Nome: Dogma
Apelido: Nekretnine
Nome da empresa: Dogma nekretnine d.o.o.
Service Type: Selling and renting
Website: <https://dogma-nekretnine.com>
País: Croatia
Region: Primorsko-goranska županija
City: Rijeka
Código Postal: 51000
Endereço: F.LA GUARDIA 6
Phone: +385 51 341 080
Fax: +385 51 341 081
Sobre nós: DOGMA nekretnine d.o.o.
iskusna je i licencirana agencija
specijalizirana u prometu
nekretnina. U ovome poslu
prisutni smo više od 20 godina -
od male agencije s tek dvoje
zaposlenih dugogodišnjim
radom i trudom izrasli smo u
trgovačko društvo s preko 80
zaposlenika. U tom razdoblju,
svojim radom i odnosom prema
klijentima i poslu, postali smo
vodeća agencija u
Primorsko-goranskoj županiji te
vodeća u Hrvatskoj. Agencija
trenutno posluje na sljedećim
lokacijama: sjedište u Rijeci, F.
la Guardia.6, poslovnica u
sklopu Tower centra Rijeka,
J.P.Kamova 81a (4.kat),
poslovnica u Opatiji, Maršala
Tita 97, poslovnica u Labinu,
Ulica Slobode 3; poslovnica u
Umagu, Joakima Rakovca 4 ,
poslovnica u Puli, Anticova 5 te
u Zagrebu, Ulica grada
Vukovara 284 (Almeria zgrada
D).

Naši timovi stoje Vam na
raspolaganju na svim
lokacijama!

Tel./fax:
+385 51 341 080
+385 51 341 081
+385 51 333 407

Detalhes do Anúncio

Comum

Titulo:	EKSKLUZIVNO - Prostrani stan s velikim dvorištem
Tipo de Negócio:	Venda
Área M2:	92 m ²
Quartos:	3
Casas de Banho:	2
Preço:	370,000.00 €
Anúnciado:	29.10.2024

Condição

Nova construção:	naí
Data Construção:	2023

Localização

País:	Croatia
Estado / Região /	Istarska županija
Província:	
Cidade:	Ližnjan
Área da cidade:	Ližnjan
Poštanski broj:	52204



Permitem

Llicença de construção:	naí
Localização autorização:	naí
Certificado de propriedade:	naí

Informação Adicional

Eficiência energética:	Na preparação
------------------------	---------------

Estacionamento

Número de vagas no estacionamento:	2
---------------------------------------	---

Descrição

Informação Adicional: **EKSKLUZIVNO** - prostrani stan sa velikim dvorištem LIŽNJAN – Na krajnjem jugoistoku Istre, u krajoliku mediteranskog raslinja brnistre, smjestilo se ribarsko i ratarsko naselje Ližnjan-Lisignano što s brežuljka gleda na Kvarnerski zaljev sve do otoka Cresa i Lošinja. Općina Ližnjan-Lisignano obuhvaća i obližnja naselja Valturu, Muntić, Jadreške i Šišan. Daleka, a ipak dodirljiva povijest ovih prostora zapisana je u ostacima rimskog naselja Vizače (Nesactium) nedaleko od Valture, a u crkvi Majke Božje od Kuj, ostavila nam je u naslijeđe očuvani ranokršćanski mozaik. Upravo na jednoj od naj traženijih lokacija u Ližnjanu, na samo 800m od prekrasnih plaža smjestio se ovaj visokokvalitetna novogradnja. Novogradnja se sastoji od urbanih zgrada sa stanovima u prizemlju, prvom katu i trecem katu. Osim izuzetne kvalitete gradnje te izvanredne lokacije, stanovi su tlocrtno jako dobro koncipirani s naglaskom na prostor u svakoj od prostorija. Stan se sastoji od kuhinje, blagovaonice, dnevni boravak, dvije sobe (soba s kupaonicom), kupaonica, hodnik s ukupno 92m². Stan ima i 2 parkirna mjesta. Uz stan dolazi i veliko dvorište s vrtnom kućicom, roštiljem, vanjskim kuhinjom i tušom. (dvorište je zatvoreno s kapijom) Stan ima podno grijanje, te klima uredaje. **PREDNOSTI STANA: - VISOKO KVALITETNA NOVOGRADNJA - BLIZINA MORA - 800m - PODNO GRIJANJE - KLIMA UREĐAJI U SOBAMA - PVC STOLARIJA - STAN S POGLEDOM NA MORE** Za sva dodatna pitanja te dogovor oko razgleda i prezentacije projekta na raspolaganju Vam stoji: **Gabrijela Lovrinović** Asistent u posredovanju Mob: 097 7617 229 Email: gabrijela.lovrinovic@dogma-nekretnine.com ID KOD AGENCIJE: IS1511797

Informações adicionais para contato

Número de referência 669600

interno:

Agency ref id: IS1511797