

## Šišan, Prostrano poljoprivredno zemljište na dobroj lokaciji!, Ližnjan, Terra

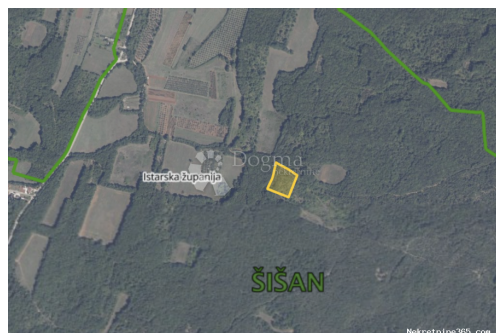

### Informação do Vendedor

Nome: Dogma Nekretnine  
Nome: Dogma  
Apelido: Nekretnine  
Nome da empresa: Dogma nekretnine d.o.o.  
Service Type: Selling and renting  
Website: <https://dogma-nekretnine.com>  
País: Croatia  
Region: Primorsko-goranska županija  
City: Rijeka  
Código Postal: 51000  
Endereço: F.LA GUARDIA 6  
Phone: +385 51 341 080  
Fax: +385 51 341 081  
Sobre nós: DOGMA nekretnine d.o.o.  
iskusna je i licencirana agencija  
specijalizirana u prometu  
nekretnina. U ovome poslu  
prisutni smo više od 20 godina -  
od male agencije s tek dvoje  
zaposlenih dugogodišnjim  
radom i trudom izrasli smo u  
trgovačko društvo s preko 80  
zaposlenika. U tom razdoblju,  
svojim radom i odnosom prema  
klijentima i poslu, postali smo  
vodeća agencija u  
Primorsko-goranskoj županiji te  
vodeća u Hrvatskoj. Agencija  
trenutno posluje na sljedećim  
lokacijama: sjedište u Rijeci, F.  
la Guardia.6, poslovnica u  
sklopu Tower centra Rijeka,  
J.P.Kamova 81a (4.kat),  
poslovnica u Opatiji, Maršala  
Tita 97, poslovnica u Labinu,  
Ulica Slobode 3; poslovnica u  
Umagu, Joakima Rakovca 4 ,  
poslovnica u Puli, Anticova 5 te  
u Zagrebu, Ulica grada  
Vukovara 284 (Almeria zgrada  
D).

Naši timovi stoje Vam na raspolaganju na svim lokacijama!

Tel./fax:  
+385 51 341 080  
+385 51 341 081  
+385 51 333 407

## Detalhes do Anúncio

### Comum

Titulo:	Šišan, Prostrano poljoprivredno zemljište na dobroj lokaciji!
Tipo de Negócio:	Venda
Tipo de terreno:	Terras agrícolas
Área M2:	4888 m <sup>2</sup>
Preço:	30,000.00 €
Anúnciado:	29.10.2024

### Localização

País:	Croatia
Estado / Região / Província:	Istarska županija
Cidade:	Ližnjan
Área da cidade:	Šišan
Poštanski broj:	52204



### Permitem

Certificado de propriedade:	naí
-----------------------------	-----

### Descrição

Informação Adicional:	<p>Općina Ližnjan-Lisignano smještena je na krajnjem jugoistoku Istarskog poluotoka, nedaleko najvećeg grada u Istarskoj županiji, grada Pule. Proteže se obalnom linijom dužine oko 27,6 kilometara te obuhvaća brojne uvale. Tlo ovdje slovi kao jedno od najplodnijih na Mediteranu, s idealnim uvjetima za uzgoj raznih poljodjelskih kultura. Upravo se u ovoj općini, mjestu Šišan smjestila i ova predivna velika poljoprivredna parcela, pravilnog je oblika te pristupačnog makadamskog puta nedaleko od asfaltirane ceste na kojoj su svi potrebni priključci. Udaljenost od glavne ceste je cca 550 metara Odlična je prilika za svakoga tko želi osigurati svoj mir u prirodi, poljoprivredi ili investirati u budućnost u ovom predivnom rastućem naselju! Za sve dodatne informacije kao i za dogovor termina za razgledanje slobodno kontaktirajte na broj +385 95 88 09 208 - Katarina Vlašić. ID Kod Agencije: IS1511492 ID KOD AGENCIJE: IS1511492</p>
-----------------------	--

## Informações adicionais para contato

Número de referência 670412

interno:

Agency ref id: IS1511492