

## Prodaje se građevinsko i poljoprivredno zemljište u Koretincu!, Maruševac.

### Terra

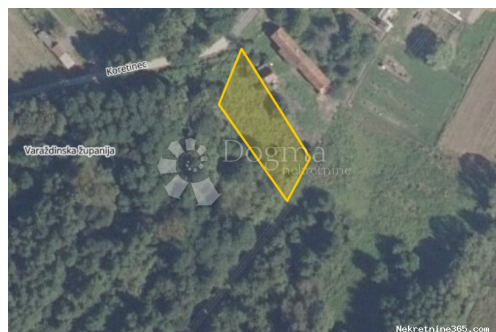

#### Informação do Vendedor

Nome: Dogma Nekretnine  
Nome: Dogma  
Apelido: Nekretnine  
Nome da empresa: Dogma nekretnine d.o.o.  
Service Type: Selling and renting  
Website: <https://dogma-nekretnine.com>  
País: Croatia  
Region: Primorsko-goranska županija  
City: Rijeka  
Código Postal: 51000  
Endereço: F.LA GUARDIA 6  
Phone: +385 51 341 080  
Fax: +385 51 341 081  
Sobre nós: DOGMA nekretnine d.o.o. iskusna je i licencirana agencija specijalizirana u prometu nekretnina. U ovome poslu prisutni smo više od 20 godina - od male agencije s tek dvoje zaposlenih dugogodišnjim radom i trudom izrasli smo u trgovačko društvo s preko 80 zaposlenika. U tom razdoblju, svojim radom i odnosom prema klijentima i poslu, postali smo vodeća agencija u Primorsko-goranskoj županiji te vodeća u Hrvatskoj. Agencija trenutno posluje na sljedećim lokacijama: sjedište u Rijeci, F. la Guardia.6, poslovnica u sklopu Tower centra Rijeka, J.P.Kamova 81a (4.kat), poslovnica u Opatiji, Maršala Tita 97, poslovnica u Labinu, Ulica Slobode 3; poslovnica u Umagu, Joakima Rakovca 4 , poslovnica u Puli, Anticova 5 te u Zagrebu, Ulica grada Vukovara 284 (Almeria zgrada

D).

Naši timovi stoje Vam na raspolaganju na svim lokacijama!

Tel./fax:

+385 51 341 080

+385 51 341 081

+385 51 333 407

## Detalhes do Anúncio

### Comum

Titulo:	Prodaje se građevinsko i poljoprivredno zemljište u Koretincu!
Tipo de Negócio:	Venda
Tipo de terreno:	Lote de construção
Área M2:	18295 m <sup>2</sup>
Preço:	39,400.00 €
Anúnciado:	29.10.2024

### Localização

País:	Croatia
Estado / Região /	Varaždinska županija
Província:	
Cidade:	Maruševac
Área da cidade:	Čalinec
Poštanski broj:	42243



### Permitem

Certificado de propriedade:	naí
-----------------------------	-----

### Descrição

Informação Adicional:	<p>Nudimo na prodaju nekretninu koja će zadovoljiti vaše potrebe za životom ili investicijom. Ova nekretnina se sastoji od građevinskog i poljoprivrednog zemljišta u slikovitom mjestu Koretinec. Koretinec je mirno i idilično mjesto koje nudi savršenu ravnotežu između ruralnog okruženja i blizine gradskim sadržajima. Nalazi se u neposrednoj blizini grada, što znači da imate pristup svim važnim uslugama i sadržajima unutar nekoliko minuta vožnje. Glavne karakteristike: Veličina građevinskog zemljišta: 3330 m<sup>2</sup> Veličina poljoprivrednog zemljišta: 14965 m<sup>2</sup> Priključci (struja, voda) se nalaze uz parcelu. Postoji dokumentacija za građevinsku parcelu. Na nekretnini se nalazi stara kuća (kuća je srušena). Ova nekretnina pruža izvrsnu priliku za izgradnju vlastitog doma u mirnom okruženju ili za razvoj raznih poljoprivrednih projekata. Za više informacija i organizaciju pregleda nekretnine, slobodno nas kontaktirajte. Kontakt: Kristina Tomiek 095</p>
-----------------------	------------------------------------------------------------------------------------------------------------------------------------------------------------------------------------------------------------------------------------------------------------------------------------------------------------------------------------------------------------------------------------------------------------------------------------------------------------------------------------------------------------------------------------------------------------------------------------------------------------------------------------------------------------------------------------------------------------------------------------------------------------------------------------------------------------------------------------------------------------------------------------------------------------------------------------------------------------------------------------------------------------------

3613 444 kristina.tomiek@dogma-nekretnine.com ID KOD AGENCIJE: VZ1345

## Informações adicionais para contato

Número de referência 673590

interno:

Agency ref id: VZ1345