

ZEMLJIŠTE - KONAVLE, MIHANIĆI, Konavle, Terra

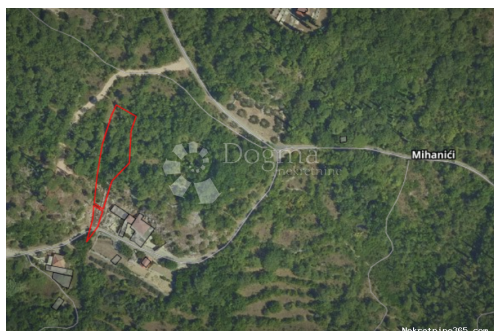

Informação do Vendedor

Nome: Dogma Nekretnine
Nome: Dogma
Apelido: Nekretnine
Nome da empresa: Dogma nekretnine d.o.o.
Service Type: Selling and renting
Website: <https://dogma-nekretnine.com>
País: Croatia
Region: Primorsko-goranska županija
City: Rijeka
Código Postal: 51000
Endereço: F.LA GUARDIA 6
Phone: +385 51 341 080
Fax: +385 51 341 081
Sobre nós: DOGMA nekretnine d.o.o.
iskusna je i licencirana agencija
specijalizirana u prometu
nekretnina. U ovome poslu
prisutni smo više od 20 godina -
od male agencije s tek dvoje
zaposlenih dugogodišnjim
radom i trudom izrasli smo u
trgovačko društvo s preko 80
zaposlenika. U tom razdoblju,
svojim radom i odnosom prema
klijentima i poslu, postali smo
vodeća agencija u
Primorsko-goranskoj županiji te
vodeća u Hrvatskoj. Agencija
trenutno posluje na sljedećim
lokacijama: sjedište u Rijeci, F.
la Guardia.6, poslovnica u
sklopu Tower centra Rijeka,
J.P.Kamova 81a (4.kat),
poslovnica u Opatiji, Maršala
Tita 97, poslovnica u Labinu,
Ulica Slobode 3; poslovnica u
Umagu, Joakima Rakovca 4 ,
poslovnica u Puli, Anticova 5 te
u Zagrebu, Ulica grada
Vukovara 284 (Almeria zgrada
D).

Naši timovi stoje Vam na
raspolaganju na svim
lokacijama!

Tel./fax:
+385 51 341 080
+385 51 341 081
+385 51 333 407

Detalhes do Anúncio

Comum

Titulo:	ZEMLJIŠTE - KONAVLE, MIHANIĆI
Tipo de Negócio:	Venda
Tipo de terreno:	Lote de construção
Área M2:	1699 m ²
Preço:	135,920.00 €
Anúnciado:	29.10.2024

Localização

País:	Croatia
Estado / Região /	Dubrovačko-neretvanska
Província:	županija
Cidade:	Konavle
Área da cidade:	Mihanići
Poštanski broj:	20213



Permitem

Certificado de propriedade:	naí
--------------------------------	-----

Descrição

Informação Adicional:	<p>Prodaje se građevinsko zemljište u mjestu Mihanići, smještenom u prekrasnom kraju Konavle. Ova čestica zemljišta nudi vam priliku da izgradite svoj vlastiti raj u netaknutoj prirodi. Zemljište se nalazi uz cestu, te je povezano s glavnim prometnicama što vam omogućuje laku i brzu dostupnost. Svi bitni sadržaji su vam nadohvat ruke, a što je najbolje, struja i voda već su dostupni u blizini parcele, što će vam olakšati gradnju vašeg doma. Oduševit će vas i blizina aerodroma, koji je udaljen svega desetak minuta vožnje, što je izuzetno praktično za sve putnike koji žele istraživati svijet ili jednostavno imati lak pristup svim destinacijama. Naravno, ne smijemo zaboraviti na magičan grad Dubrovnik, biser Jadrana, koji je udaljen samo tridesetak minuta vožnje od vašeg budućeg doma. Uživat ćete u bogatoj kulturnoj baštini, prekrasnim plažama i nezaboravnom mediteranskom šarmu koji Dubrovnik nudi. Ne propustite ovu jedinstvenu priliku da postanete vlasnik ove oaze mira i ljepote. Zemljište građevinske namjene u Konavlima je rijetkost, stoga</p>
-----------------------	--

požurite i osigurajte svoj kutak raja već danas! Za više informacija i dogovor o razgledavanju, kontaktirajte nas putem mobitela ili e-maila. Paola Burdelez +385 91 950 4851 paola.burdelez@dogma-nekretnine.com ID KOD AGENCIJE: DA1000182

Informações adicionais para contato

Número de referência 674029

interno:

Agency ref id: DA1000182