

## Slanovečka građevinsko zemljište, Gornja Dubrava, Terra

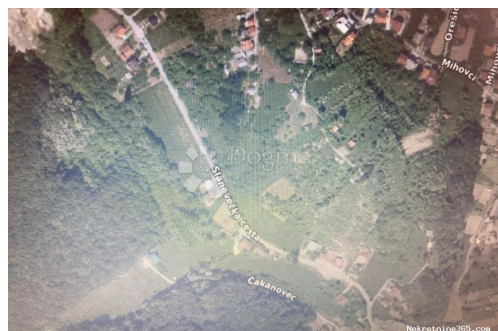

### Informação do Vendedor

Nome: Dogma Nekretnine  
Nome: Dogma  
Apelido: Nekretnine  
Nome da empresa: Dogma nekretnine d.o.o.  
Service Type: Selling and renting  
Website: <https://dogma-nekretnine.com>  
País: Croatia  
Region: Primorsko-goranska županija  
City: Rijeka  
Código Postal: 51000  
Endereço: F.LA GUARDIA 6  
Phone: +385 51 341 080  
Fax: +385 51 341 081  
Sobre nós: DOGMA nekretnine d.o.o. iskusna je i licencirana agencija specijalizirana u prometu nekretnina. U ovome poslu prisutni smo više od 20 godina - od male agencije s tek dvoje zaposlenih dugogodišnjim radom i trudom izrasli smo u trgovačko društvo s preko 80 zaposlenika. U tom razdoblju, svojim radom i odnosom prema klijentima i poslu, postali smo vodeća agencija u Primorsko-goranskoj županiji te vodeća u Hrvatskoj. Agencija trenutno posluje na sljedećim lokacijama: sjedište u Rijeci, F. la Guardia.6, poslovnica u sklopu Tower centra Rijeka, J.P.Kamova 81a (4.kat), poslovnica u Opatiji, Maršala Tita 97, poslovnica u Labinu, Ulica Slobode 3; poslovnica u Umagu, Joakima Rakovca 4 , poslovnica u Puli, Anticova 5 te u Zagrebu, Ulica grada Vukovara 284 (Almeria zgrada D).

Naši timovi stoje Vam na raspolaganju na svim lokacijama!

Tel./fax:  
+385 51 341 080  
+385 51 341 081  
+385 51 333 407

## Detalhes do Anúncio

### Comum

Titulo:	Slanovečka građevinsko zemljište
Tipo de Negócio:	Venda
Tipo de terreno:	Lote de construção
Área M2:	1354 m <sup>2</sup>
Preço:	45,000.00 €
Anúnciado:	29.10.2024

### Localização

País:	Croatia
Estado / Região /	Grad Zagreb
Província:	
Cidade:	Gornja Dubrava
Poštanski broj:	10000



### Permitem

Certificado de propriedade:	naí
-----------------------------	-----

### Descrição

Informação Adicional: Prodajem građevinsko zemljište na izuzetno atraktivnoj lokaciji na Slanovečkoji! Ovo je idealna prilika za one koji sanjaju o vlastitom domu ili manjoj stambenoj zgradi. Površina zemljišta 1354 m<sup>2</sup>, ovo zemljište pruža dovoljno prostora za realizaciju vaših građevinskih planova. Jedna od glavnih prednosti ovog zemljišta je njegova blizina stambenih kuća. Biti u okruženju već izgrađenih stambenih jedinica pruža sigurnost i udobnost, stvarajući mir i stabilnost. Osim toga, ova lokacija nudi spoj prirode i blizine grada. Uživajte u miru i tišini koje pruža priroda koja vas okružuje, dok istovremeno imate sve sadržaje grada na dohvat ruke. Udaljenost od svih važnih sadržaja poput trgovina, škola, vrtića i medicinskih ustanova je vrlo kratka, čime se olakšava vaš svakodnevni život. S ovim zemljištem imate slobodu da izgradite svoj vlastiti dom po svojim željama i potrebama. Bilo da planirate izgraditi obiteljsku kuću ili manju stambenu zgradu, ovo zemljište će vam pružiti mogućnost da ostvarite svoje građevinske snove. Ne propustite ovu priliku da stvorite svoj savršen dom na idealnoj lokaciji! Za dodatne

informacije i razgledavanje zemljišta, slobodno nas kontaktirajte što je prije moguće. Agent Damir Šarić kontakt: 098876400 mail: damir.saric@dogma-nekretnine.com možemo Vam ponuditi i montažnu gradnju po izrazito povoljnim cijenama. ID KOD AGENCIJE: ZG69515

## Informações adicionais para contato

Número de referência      674574  
interno:  
Agency ref id:            ZG69515