

Gračani građevinsko zemljište blizina žičare, Podsljeme, Terra

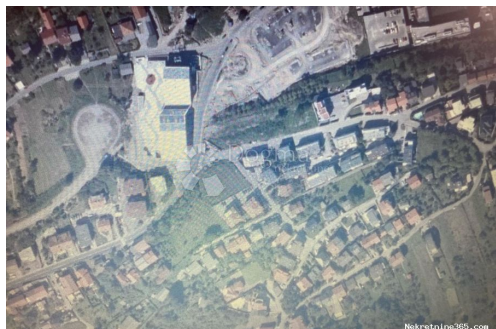

Informação do Vendedor

Nome: Dogma Nekretnine
Nome: Dogma
Apelido: Nekretnine
Nome da empresa: Dogma nekretnine d.o.o.
Service Type: Selling and renting
Website: <https://dogma-nekretnine.com>
País: Croatia
Region: Primorsko-goranska županija
City: Rijeka
Código Postal: 51000
Endereço: F.LA GUARDIA 6
Phone: +385 51 341 080
Fax: +385 51 341 081
Sobre nós: DOGMA nekretnine d.o.o.
iskusna je i licencirana agencija
specijalizirana u prometu
nekretnina. U ovome poslu
prisutni smo više od 20 godina -
od male agencije s tek dvoje
zaposlenih dugogodišnjim
radom i trudom izrasli smo u
trgovačko društvo s preko 80
zaposlenika. U tom razdoblju,
svojim radom i odnosom prema
klijentima i poslu, postali smo
vodeća agencija u
Primorsko-goranskoj županiji te
vodeća u Hrvatskoj. Agencija
trenutno posluje na sljedećim
lokacijama: sjedište u Rijeci, F.
la Guardia.6, poslovnica u
sklopu Tower centra Rijeka,
J.P.Kamova 81a (4.kat),
poslovnica u Opatiji, Maršala
Tita 97, poslovnica u Labinu,
Ulica Slobode 3; poslovnica u
Umagu, Joakima Rakovca 4 ,
poslovnica u Puli, Anticova 5 te
u Zagrebu, Ulica grada
Vukovara 284 (Almeria zgrada
D).

Naši timovi stoje Vam na raspolaganju na svim lokacijama!

Tel./fax:
+385 51 341 080
+385 51 341 081
+385 51 333 407

Detalhes do Anúncio

Comum

Titulo:	Gračani građevinsko zemljište blizina žičare
Tipo de Negócio:	Venda
Tipo de terreno:	Lote de construção
Área M2:	455 m ²
Preço:	72,000.00 €
Anúnciado:	29.10.2024

Localização

País:	Croatia
Estado / Região /	Grad Zagreb
Província:	
Cidade:	Podsljeme
Poštanski broj:	10000



Permitem

Certificado de propriedade:	naí
-----------------------------	-----

Descrição

Informação Adicional:	<p>Pozdrav, dragi potencijalni kupci! Imamo izuzetnu priliku za vas - prodajemo građevinsko zemljište smješteno u mirnom i obiteljskom okruženju Gračana, nedaleko od popularne Žičare. Ova prekrasna parcela, površine 455 m², smještena je u maloj slijepoj ulici pravokutnog oblika, pružajući vam idealnu osnovu za izgradnju vašeg doma iz snova ili manje stambene zgrade. Prednosti ovog građevinskog zemljišta su brojne. Prvo, okruženo je mirnom atmosferom, idealnom za obitelji i one koji traže miran život. Udaljenost od gradske vreve omogućuje vam uživanje u opuštajućem i tišem okruženju, gdje će vaša obitelj moći uživati u svakodnevnim aktivnostima. Unatoč tome, ovo zemljište je izvanredno povezano s ostalim dijelovima grada. Lokacija pruža jednostavan pristup mnogim sadržajima u blizini. Bez obzira trebate li trgovine, restorane, škole ili zdravstvene ustanove, sve je na dohvat ruke. Evo nekoliko ključnih značajki ovog građevinskog zemljišta: Površina: 455 m² Oblik: pravokutni oblik, omogućava fleksibilnost pri planiranju gradnje Lokacija: mala slijepa ulica,</p>
-----------------------	---

pružajući vam privatnost i sigurnost Okruženje: mirno obiteljsko okruženje s prijateljskim susjedima Povezanost: blizina Žičare a samim tim jednostavan pristup svim važnim sadržajima Ovo je vaša prilika za izgradnju doma koji ste oduvijek željeli. Možete prilagoditi svaki aspekt građevinske parcele prema vlastitim željama i potrebama. Bilo da planirate izgraditi kuću ili stambeni objekt, ovo zemljište pruža vam beskrajne mogućnosti. Ne propustite ovu izvanrednu priliku! Nazovite nas danas kako bismo vam pružili više informacija o ovom nevjerojatnom građevinskom zemljištu u Gračanima. Učinite prvi korak prema ostvarenju vaših snova o idealnom domu. Kontakt informacije: Damir Šarić Telefon: 098876400 E-mail: damir.saric@dogma-nekretnine.com ID KOD AGENCIJE: ZG69473

Informações adicionais para contato

Número de referência 674707
interno:
Agency ref id: ZG69473