

Projekt kraj Vodnjana, Vodnjan, Terra

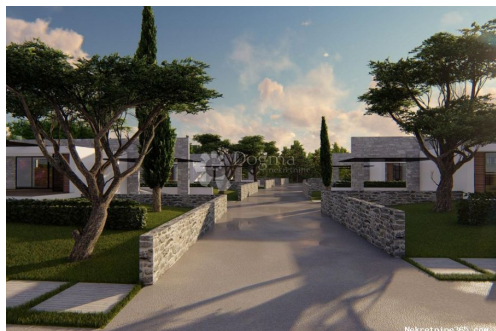

Informação do Vendedor

Nome: Dogma Nekretnine
Nome: Dogma
Apelido: Nekretnine
Nome da empresa: Dogma nekretnine d.o.o.
Service Type: Selling and renting
Website: <https://dogma-nekretnine.com>
País: Croatia
Region: Primorsko-goranska županija
City: Rijeka
Código Postal: 51000
Endereço: F.LA GUARDIA 6
Phone: +385 51 341 080
Fax: +385 51 341 081
Sobre nós: DOGMA nekretnine d.o.o.
iskusna je i licencirana agencija specijalizirana u prometu nekretnina. U ovome poslu prisutni smo više od 20 godina - od male agencije s tek dvoje zaposlenih dugogodišnjim radom i trudom izrasli smo u trgovačko društvo s preko 80 zaposlenika. U tom razdoblju, svojim radom i odnosom prema klijentima i poslu, postali smo vodeća agencija u Primorsko-goranskoj županiji te vodeća u Hrvatskoj. Agencija trenutno posluje na sljedećim lokacijama: sjedište u Rijeci, F. la Guardia.6, poslovnica u sklopu Tower centra Rijeka, J.P.Kamova 81a (4.kat), poslovnica u Opatiji, Maršala Tita 97, poslovnica u Labinu, Ulica Slobode 3; poslovnica u Umagu, Joakima Rakovca 4 , poslovnica u Puli, Anticova 5 te u Zagrebu, Ulica grada Vukovara 284 (Almeria zgrada D).

Naši timovi stoje Vam na raspolaganju na svim lokacijama!

Tel./fax:
+385 51 341 080
+385 51 341 081
+385 51 333 407

Detalhes do Anúncio

Comum

Titulo:	Projekt kraj Vodnjana
Tipo de Negócio:	Venda
Tipo de terreno:	Lote de construção
Área M2:	7546 m ²
Preço:	1,550,000.00 €
Anúnciado:	29.10.2024

Localização

País:	Croatia
Estado / Região /	Istarska županija
Província:	
Cidade:	Vodnjan
Área da cidade:	Vodnjan
Poštanski broj:	52215



Permitem

Llicença de construção:	naí
Certificado de propriedade:	naí

Descrição

Informação Adicional: Prodaje se jedinstvena investicijska prilika za luksuzni projekat na velikoj parceli, smještenoj među prekrasnim vilama s bazenima. Ova posebna lokacija nalazi se samo 4 km udaljeno od Vodnjana, poznatog istarskog gradića, i samo 15 km od Pule, glavnog grada regije, koji ima međunarodni aerodrom. Veliki građevinski teren je podijeljen u 8 pacela za gradnju 8 stambeno-poslovnih zgrada. Parcele imaju izuzetno povoljnu lokaciju i nude savršenu ravnotežu između privatnosti i blizine gradskih sadržaja. Udaljenost od glavnih prometnica omogućuje miran život, ali istovremeno omogućava brz pristup svim bitnim mjestima. Projekat ima izvanredan potencijal jer pruža priliku za izgradnju luksuznih stanova i prostora za poslovanje, s potencijalom za visoku profitabilnost. Smještaj među luksuznim vilama s bazenima osigurava visoku kvalitetu života i elegantno okruženje. Svi potrebni priključci za struju i vodu su već dostupni, a to znači da ćete moći

započeti gradnju odmah nakon ishodovanja građevinske dozvole, koja je trenutno u izradi. Iza terena je još 4000 m2 maslinika koji je također na prodaju ako je netko zainteresiran da ovaj lijepi projekat zaokruži zelenilom i učini ga cjelinom koja ima svoju privatnost. ID KOD AGENCIJE: IS1508399

Informações adicionais para contato

Número de referência interno: 675256
Agency ref id: IS1508399