

Sovinjak - rijetka nekretnina, za šumsko gospodarstvo ili lovište !, Buzet, Terra

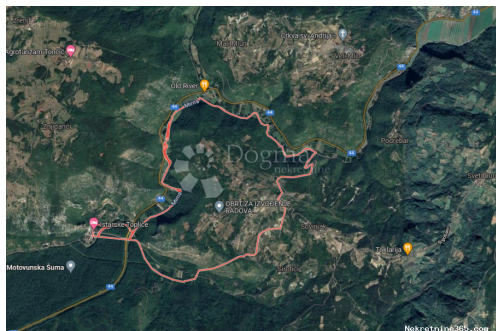

Informação do Vendedor

Nome: Dogma Nekretnine
Nome: Dogma
Apelido: Nekretnine
Nome da empresa: Dogma nekretnine d.o.o.
Service Type: Selling and renting
Website: <https://dogma-nekretnine.com>
País: Croatia
Region: Primorsko-goranska županija
City: Rijeka
Código Postal: 51000
Endereço: F.LA GUARDIA 6
Phone: +385 51 341 080
Fax: +385 51 341 081
Sobre nós: DOGMA nekretnine d.o.o.
iskusna je i licencirana agencija
specijalizirana u prometu
nekretnina. U ovome poslu
prisutni smo više od 20 godina -
od male agencije s tek dvoje
zaposlenih dugogodišnjim
radom i trudom izrasli smo u
trgovačko društvo s preko 80
zaposlenika. U tom razdoblju,
svojim radom i odnosom prema
klijentima i poslu, postali smo
vodeća agencija u
Primorsko-goranskoj županiji te
vodeća u Hrvatskoj. Agencija
trenutno posluje na sljedećim
lokacijama: sjedište u Rijeci, F.
la Guardia.6, poslovnica u
sklopu Tower centra Rijeka,
J.P.Kamova 81a (4.kat),
poslovnica u Opatiji, Maršala
Tita 97, poslovnica u Labinu,
Ulica Slobode 3; poslovnica u
Umagu, Joakima Rakovca 4 ,
poslovnica u Puli, Anticova 5 te
u Zagrebu, Ulica grada
Vukovara 284 (Almeria zgrada
D).

Naši timovi stoje Vam na
raspolaganju na svim
lokacijama!

Tel./fax:
+385 51 341 080
+385 51 341 081
+385 51 333 407

Detalhes do Anúncio

Comum

Titulo:	Sovinjak - rijetka nekretnina, za šumsko gospodarstvo ili lovište !
Tipo de Negócio:	Venda
Tipo de terreno:	Terras agrícolas
Área M2:	23970 m ²
Preço:	191,760.00 €
Anúnciado:	29.10.2024

Localização

País:	Croatia
Estado / Região /	Istarska županija
Província:	
Cidade:	Buzet
Área da cidade:	Pračana
Poštanski broj:	52420



Permitem

Certificado de propriedade:	naí
--------------------------------	-----

Descrição

Informação Adicional:	Buzet - Sovinjak, prodajemo iznimno rijedak teren (šuma, zeleni pojas), koji se spušta prema dolini rijeke Mirne i Istarskim Toplicama. Do terena vodi širok šumski put, uredno održavan te je moguć dolazak na teren terenskim vozilom. Prema prostornom planu, moguća je gradnja šumske infrastrukture, u skladu s posebnim propisima. Građevine za obavljanje osnovne, isključivo registrirane, djelatnosti šumarstva i/ili lovstva (šumske postaje, lovačke kuće i slično), sa svrhom zaštite i održavanja flore i faune. Ukupni GBP građevine može biti najviše 200 m ² , najveća dozvoljena visina je 8m. Sama građevina ne smije biti smještena bliže d 300 m od ruba građevinskog područja i 100 m od vodotoka. Nekretnina vrijedna pažnje ! ID KOD AGENCIJE: 67496
-----------------------	--

Informações adicionais para contato

Número de referência	676818
----------------------	--------

interno:

Agency ref id: 67496