

GRAĐEVINSKO ZEMLJIŠTE NA TOP LOKACIJI, Medulin, Terra

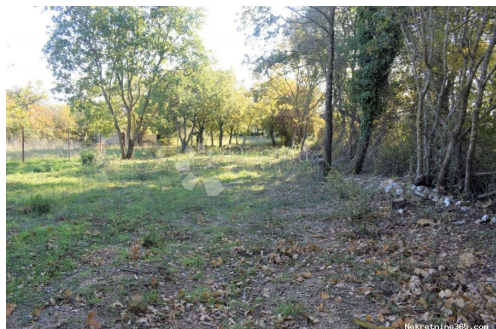

Informação do Vendedor

Nome: Dogma Nekretnine
Nome: Dogma
Apelido: Nekretnine
Nome da empresa: Dogma nekretnine d.o.o.
Service Type: Selling and renting
Website: <https://dogma-nekretnine.com>
País: Croatia
Region: Primorsko-goranska županija
City: Rijeka
Código Postal: 51000
Endereço: F.LA GUARDIA 6
Phone: +385 51 341 080
Fax: +385 51 341 081
Sobre nós: DOGMA nekretnine d.o.o.
iskusna je i licencirana agencija
specijalizirana u prometu
nekretnina. U ovome poslu
prisutni smo više od 20 godina -
od male agencije s tek dvoje
zaposlenih dugogodišnjim
radom i trudom izrasli smo u
trgovačko društvo s preko 80
zaposlenika. U tom razdoblju,
svojim radom i odnosom prema
klijentima i poslu, postali smo
vodeća agencija u
Primorsko-goranskoj županiji te
vodeća u Hrvatskoj. Agencija
trenutno posluje na sljedećim
lokacijama: sjedište u Rijeci, F.
la Guardia.6, poslovnica u
sklopu Tower centra Rijeka,
J.P.Kamova 81a (4.kat),
poslovnica u Opatiji, Maršala
Tita 97, poslovnica u Labinu,
Ulica Slobode 3; poslovnica u
Umagu, Joakima Rakovca 4 ,
poslovnica u Puli, Anticova 5 te
u Zagrebu, Ulica grada
Vukovara 284 (Almeria zgrada
D).

Naši timovi stoje Vam na
raspolaganju na svim
lokacijama!

Tel./fax:
+385 51 341 080
+385 51 341 081
+385 51 333 407

Detalhes do Anúncio

Comum

Titulo:	GRAĐEVINSKO ZEMLJIŠTE NA TOP LOKACIJI
Tipo de Negócio:	Venda
Tipo de terreno:	Lote de construção
Área M2:	1015 m ²
Preço:	150,000.00 €
Anúnciado:	29.10.2024

Localização

País:	Croatia
Estado / Região /	Istarska županija
Província:	
Cidade:	Medulin
Área da cidade:	Medulin
Poštanski broj:	52203



Permitem

Localização autorização:	naí
Certificado de propriedade:	naí

Descrição

Informação Adicional: Istarska županija slovi kao jedna od najpogodnijih regija za život, te pruža mnoge prirodne ljepote potkrijepljene sa toplom mediteranskom klimom i jako srdačnim domicilnim stanovništvom. Na samom jugu Istarskog poluotoka smješten je jedan mali starorimski gradić zvan Pula. Pula je bogata svojom baštinom i starim Rimskim infrastrukturama i ostavštinama koje joj daju poseban ugođaj pri uživanju u ovom predivnom gradu koji postepeno u zadnjih desetak godina postaje jedna od vodećih turističkih destinacija u Hrvatskoj. Upravo u neposrednoj blizini grada Pule u sklopu Općine Medulin smješteno je ovo prostrano zemljište površine 1015 m2. Zemljište je pravokutnog oblika, posjeduje pristupni put sa asfaltirane ceste, građevinske i poljoprivredne namjene je u odnosu 50-50 %. Infrastruktura se nalazi u neposrednoj blizini zemljišta, kao i svi popratni sadržaji od trgovina, pošte, škole, banke, plaže itd. Zemljište se s obzirom na svoju odličnu lokaciju

smatra idealnom prilikom za gradnju obiteljske kuće za život i uživanje u istoj, kao i odlična investicija za gradnju objekta za bavljenje turističkom djelatnošću iznajmljivanja, te brzom povratu uložениh sredstava. ID KOD AGENCIJE: 67212

Informações adicionais para contato

Número de referência 676918

interno:

Agency ref id: 67212