

## Atraktivno poljoprivredno zemljište na Visu, Vis, Terra

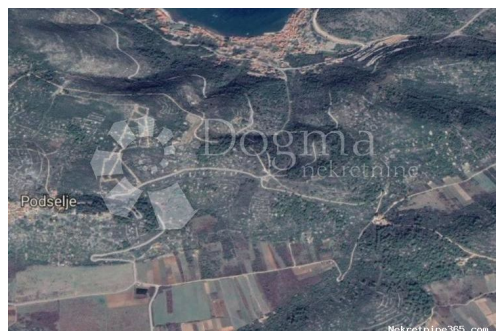

### Informação do Vendedor

Nome: Dogma Nekretnine  
Nome: Dogma  
Apelido: Nekretnine  
Nome da empresa: Dogma nekretnine d.o.o.  
Service Type: Selling and renting  
Website: <https://dogma-nekretnine.com>  
País: Croatia  
Region: Primorsko-goranska županija  
City: Rijeka  
Código Postal: 51000  
Endereço: F.LA GUARDIA 6  
Phone: +385 51 341 080  
Fax: +385 51 341 081  
Sobre nós: DOGMA nekretnine d.o.o.  
iskusna je i licencirana agencija  
specijalizirana u prometu  
nekretnina. U ovome poslu  
prisutni smo više od 20 godina -  
od male agencije s tek dvoje  
zaposlenih dugogodišnjim  
radom i trudom izrasli smo u  
trgovačko društvo s preko 80  
zaposlenika. U tom razdoblju,  
svojim radom i odnosom prema  
klijentima i poslu, postali smo  
vodeća agencija u  
Primorsko-goranskoj županiji te  
vodeća u Hrvatskoj. Agencija  
trenutno posluje na sljedećim  
lokacijama: sjedište u Rijeci, F.  
la Guardia.6, poslovnica u  
sklopu Tower centra Rijeka,  
J.P.Kamova 81a (4.kat),  
poslovnica u Opatiji, Maršala  
Tita 97, poslovnica u Labinu,  
Ulica Slobode 3; poslovnica u  
Umagu, Joakima Rakovca 4 ,  
poslovnica u Puli, Anticova 5 te  
u Zagrebu, Ulica grada  
Vukovara 284 (Almeria zgrada  
D).

Naši timovi stoje Vam na  
raspolaganju na svim  
lokacijama!

Tel./fax:  
+385 51 341 080  
+385 51 341 081  
+385 51 333 407

## Detalhes do Anúncio

### Comum

Titulo:	Atraktivno poljoprivredno zemljište na Visu
Tipo de Negócio:	Venda
Tipo de terreno:	Terras agrícolas
Área M2:	8931 m <sup>2</sup>
Preço:	90,000.00 €
Anúnciado:	29.10.2024

### Localização

País:	Croatia
Estado / Região /	Splitsko-dalmatinska županija
Província:	
Cidade:	Vis
Área da cidade:	Vis
Poštanski broj:	21480

### Permitem

Llicença de construção:	naí
Localização autorização:	naí
Certificado de propriedade:	naí



### Descrição

Informação Adicional:	Prodaje se poljoprivredno zemljište na Visu na atraktivnoj poziciji ukupne površine 8931 m <sup>2</sup> . Parcela je lijepog pravokutnog oblika i nalazi se na ravnom terenu na južnom dijelu otoka sa pristupnom cestom na tri strane. Pošto je parcela udaljena više od 1000 metara od mora i ima površinu veću od 1000 metara može se postaviti montažna ili mobilna kućica površine 30 - 50 m <sup>2</sup> . Za pet minuta vožnje stiže se do okolnih plaža u Rukavcu. Obratite nam se s povjerenjem! Fuad Hašić +385994549900 ID KOD AGENCIJE: 66877
-----------------------	---

### Informações adicionais para contato

Número de referência	677035
----------------------	--------

interno:

Agency ref id: 66877