

## IVANIĆ GRAD, građevinsko zemljište 3402m2, Ivanić-Grad, Terra

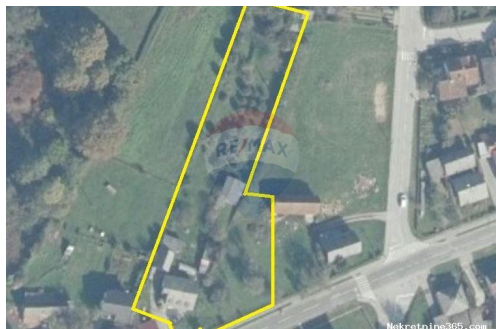

### Informação do Vendedor

Nome: ReMax Centar nekretnina  
Nome: ReMax  
Apelido: Centar nekretnina  
Nome da empresa: ReMax Centar Nekretnina  
Service Type: Selling and renting  
Website: <https://www.remax-centarnekretnina.com>  
País: Croatia  
Region: Primorsko-goranska županija  
City: Rijeka  
Código Postal: 51000  
Endereço: Krešimirova 12a  
Phone: 0038551635350  
Sobre nós: Još od 2008. godine Remax Centar nekretnina dom je ponajboljih lokalnih stručnjaka za posredovanje u prometu nekretnina na području Istre, Rijeke i Kvarnera, Gorskog kotara te Zagreba i okolice. Naša tvrtka stvorena je s vizijom da bude partner prepoznat po povjerenju, kako svojim klijentima, tako i svojim zaposlenicima, poslovnim suradnicima i široj zajednici u kojoj djeluje. Naš sustav poslovanja te široka baza kupaca i prodavatelja osiguravaju kratke rokove realizacije, a pažljiv izbor i provjera svih nekretnina unutar našeg sustava garantira sigurnost i zadovoljstvo naših klijenata. Njihovim potrebama uvijek dajemo prioritet, s ciljem da riješimo izazove s kojima se susreću i nadmašimo njihova očekivanja, bilo to kod pružanja savjetovanja za najbolji oblik financiranja, rješavanje

dokumentacije, ugovaranja  
najma, zakupa, prodaje ili pak  
kupnje nekretnina za život,  
odmor ili investiciju.

Reg No.: 656/2009

## Detalhes do Anúncio

### Comum

Titulo: IVANIĆ GRAD, građevinsko zemljište 3402m2  
Tipo de Negócio: Venda  
Tipo de terreno: Lote de construção  
Área M2: 3402 m<sup>2</sup>  
Preço: 189,000.00 €  
Anúnciado: 22.11.2024

### Localização

País: Croatia  
Estado / Região / Zagrebačka županija  
Província:  
Cidade: Ivanić-Grad



### Descrição

Informação Adicional: Prodaje se lijepa građevinska parcela u blizini centra Ivanić Grada. Ukupne je površine 3402m2, stambene namjene (S), sa uličnom frontom približno 36m. Parcela je u potpunosti ravna. Trenutno se na njoj nalazi kuća pogodna za rušenje (145m2 brutto). Od infrastrukture na terenu je struja, bunar, kanalizacija te priključak plina. Na parceli je također garaža sa spremištem i pomoćna zgrada. Širina parcele na najužem dijelu iznosi cca 21.5m. Pogodna za izgradnju nekoliko urbanih zgrada, kuća u nizu ili obiteljske kuće sa većom okućnom. Sva dokumenatcija uredna! ID KOD AGENCIJE: 300431038-157

### Informações adicionais para contato

Número de referência interno: 686285  
Agency ref id: 300431038-157  
Telefone de contato: +385 1 670 1704