

## Istra - Lovreč, građevinsko zemljište pogled more, Sveti Lovreč, Terra

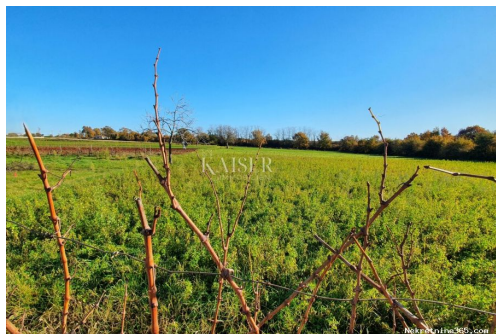

### Informação do Vendedor

Nome: Kaiser Immobilien  
Nome: Kaiser  
Apelido: Immobilien  
Nome da empresa: Kaiser Immobilien d.o.o.  
Service Type: Selling and renting  
Website: <https://kaiser-immobilien.hr/>  
País: Croatia  
Region: Primorsko-goranska županija  
City: Opatija  
Código Postal: 51410  
Endereço: Maršala Tita 97  
Mobile: 00385992140008  
Phone: 0038551823491  
Sobre nós: Profesionalni tim stručnjaka za ekskluzivne nekretnine agencije KAISER IMMOBILIEN klijentima postaje partner u ugodnoj, nesmetanoj, diskretnoj i intimnoj atmosferi. Nastojimo zadovoljiti najviše standarde i uz veliki angažman pronalazimo savršenu nekretninu za Vas. Uz našu stručnost, predanost, našem instinktu i poznavanju regionalnog tržišta možete graditi svoju nekretninu iz snova na lokacijama Kvarnera, Istre, Dalmacije i cijele Hrvatske. Savjetujemo vas od prvog termina do sklapanja ugovora, pa i dalje. Svakom klijentu pristupa se individualno uz maksimalno povjerenje.

Osnivači agencije su Silvija Panuccio i Dean Luić. KAISER IMMOBILIEN je vrhunska agencija za posredovanje u prodaji probranih i ekskluzivnih nekretnina koja svojim

klijentima nudi više od  
kupoprodajnog iskustva. Naša  
je misija donijeti kvalitetu,  
ekskluzivnost i luksuz u svijet.

Reg No.: 133/2024

## Detalhes do Anúncio

### Comum

Titulo: Istra - Lovreč, građevinsko zemljište pogled more  
Tipo de Negócio: Venda  
Tipo de terreno: Lote de construção  
Área M2: 881 m<sup>2</sup>  
Preço: 75,000.00 €  
Anúnciado: 02.12.2024

### Localização

País: Croatia  
Estado / Região / Istarska županija  
Província:  
Cidade: Sveti Lovreč  
Área da cidade: Sveti Lovreč  
Poštanski broj: 52448

### Permitem

Llicença de construção: naí  
Certificado de propriedade: naí



### Descrição

Informação Adicional: Kaiser Immobilien nudi u prodaju građevinsko zemljište sa pogledom na more, površine od 881 m<sup>2</sup> uz asfaltirani put. Zemljište se nalazi na rubu malog autohtonog Istarskog sela, nadaleko poznatog i popularnog turističkog gradića Sveti Lovreč, udaljeno samo 20 km od grada Poreča i prvih plaža. U ovom slučaju prodaje zemljišta nudi se jedinstvena prilika, naime ovo zemljište se nalazi uz preostalih 14 građevinskih zemljišta koje prodavatelj odvaja i nuditi će u prodaju pojedinačno ili cijelu parcelu u komadu. Prodavatelj je krenuo u postupak parcelacije zemljišta, te će novim planom dobiti 15 parcela veličine po 700/800 m<sup>2</sup>. Između parcela planiran je još jedan put koji će cijelo naselje povezivati. Cijela površina iznosi 13 000 m<sup>2</sup>, ukupna cijena 1.100.000,00 Eura. Pristupa zemljištima omogućen je sa dvije strane, imaju dva pristupna puta, jedan je asfaltiran drugi je bijeli makadam. Infrastruktura u neposrednoj blizini. Parcele su na povišenom terenu te imaju pogled more. Parcele su građevinske tu nude

mogućnost izgradnje kuća sa bazenom. Mogućnost kupnje cijele površine ili pojedinačno po parcelama, po želji kupca. Lovreč - Zračna luka Pula, 45 km Lovreč - Ljubljana, 162 km Lovreč - Beč, 544 km Lovreč- Prag, 868 km Lovreč - Munchen, 565 km Ukoliko ste u potrazi za građevinskim zemljištem za vaš novi dom, obratite nam se s povjerenjem na broj telefona 00385 923782803, ili na email adresu: ivana@kaiser-immobilien.hr. Agencijska provizija iznosi 3%+pdv. ID KOD AGENCIJE: 113-222

## Informações adicionais para contato

Número de referência interno: 692824  
Agency ref id: 113-222  
Telefone de contato: +385923782803, +385995677888