

Istra - Lovreč, 15 građevinskih parcela pogled more, PRILIKA, Sveti Lovreč, Terra

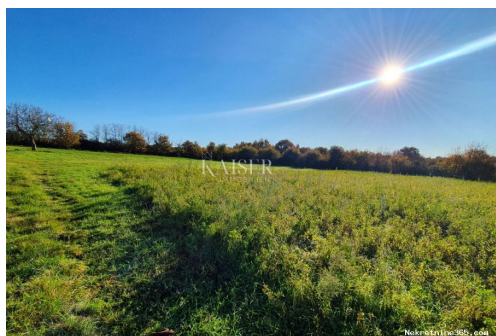

Informação do Vendedor

Nome:	Kaiser Immobilien
Nome:	Kaiser
Apelido:	Immobilien
Nome da empresa:	Kaiser Immobilien d.o.o.
Service Type:	Selling and renting
Website:	https://kaiser-immobilien.hr/
País:	Croatia
Region:	Primorsko-goranska županija
City:	Opatija
Código Postal:	51410
Endereço:	Maršala Tita 97
Mobile:	00385992140008
Phone:	0038551823491
Sobre nós:	Profesionalni tim stručnjaka za ekskluzivne nekretnine agencije KAISER IMMOBILIEN klijentima postaje partner u ugodnoj, nesmetanoj, diskretnoj i intimnoj atmosferi. Nastojimo zadovoljiti najviše standarde i uz veliki angažman pronalazimo savršenu nekretninu za Vas. Uz našu stručnost, predanost, našem instinktu i poznavanju regionalnog tržišta možete graditi svoju nekretninu iz snova na lokacijama Kvarnera, Istre, Dalmacije i cijele Hrvatske. Savjetujemo vas od prvog termina do sklapanja ugovora, pa i dalje. Svakom klijentu pristupa se individualno uz maksimalno povjerenje. Osnivači agencije su Silvija Panuccio i Dean Luić. KAISER IMMOBILIEN je vrhunska agencija za posredovanje u prodaji probranih i ekskluzivnih

nekretnina koja svojim
klijentima nudi više od
kupoprodajnog iskustva. Naša
je misija donijeti kvalitetu,
ekskluzivnost i luksuz u svijet.

Reg No.: 133/2024

Detalhes do Anúncio

Comum

Titulo: Istra - Lovreč, 15 građevinskih parcela pogled more, PRILIKA
Tipo de Negócio: Venda
Tipo de terreno: Lote de construção
Área M2: 13000 m²
Preço: 1,100,000.00 €
Anúnciado: 02.12.2024

Localização

País: Croatia
Estado / Região /
Província: Istarska županija
Cidade: Sveti Lovreč
Área da cidade: Sveti Lovreč
Poštanski broj: 52448

Permitem

Llicença de construção: naí
Certificado de
propriedade: naí



Descrição

Informação Adicional: Kaiser Immobilien nudi u prodaju jedinstvenu priliku., potpuno novo parcelirana građevinska zemljišta. Radi se o ukupno 15 parcela, na površini od 13 000 m². Zemljišta se nalaze na rubu malog autohtonog Istarskog sela, nadaleko poznatog i popularnog turističkog gradića Sveti Lovreč, udaljena samo 20 km od grada Poreča i prvih plaža. Pristupa zemljištima omogućen je sa dvije strane, imaju dva pristupna puta, jedan je asfaltiran drugi je bijeli makadam. Infrastruktura u neposrednoj blizini. Prodavatelj je krenuo u postupak parcelacije zemljišta, te će novim planom dobiti 15 parcela veličine po 700/800 m². Između parcela planiran je još jedan put koji će cijelo naselje povezivati. Parcele su na povišenom terenu te imaju pogled more. Parcele su građevinske tu nude mogućnost izgradnje kuća sa bazenom. Mogućnost kupnje cijele površine ili pojedinačno po parcelama, po želji kupca. Lovreč - Zračna luka Pula, 45 km Lovreč - Ljubljana, 162 km Lovreč -

Beč, 544 km Lovreč- Prag, 868 km Lovreč - Munchen, 565 km Ukoliko ste u potrazi za građevinskim zemljištem za vaš novi dom, obratite nam se s povjerenjem na broj telefona 00385 923782803, ili na email adresu: ivana@kaiser-immobilien.hr. Agencijska provizija iznosi 3%+pdv. ID KOD AGENCIJE: 113-221

Informações adicionais para contato

Número de referência interno: 692825
Agency ref id: 113-221
Telefone de contato: +385923782803, +385995677888