

НА ПРОДАЖУ RESTORAN NA NIŠIĆKOJ VISORAVNI, ПИЈАШ, Дом

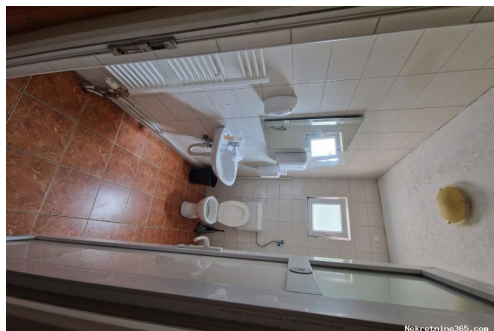

: nisicka visoravan
Имя: nisicka
Фамилия: visoravan
Страна: Bosnia and Herzegovina
Region: Kanton Sarajevo
City: ПИЈАШ
Адрес: NISICI BB

Детали объявления

Общее

Заголовок: NA PRODAJU RESTORAN NA NIŠIĆKOJ VISORAVNI
Недвижимость для: Vendita
Тип дома: отдельный
Квадратных футов: 390 m²
Размер участка: 1300 m²
Количество этажей: 2
Спальни: 7
Ванные комнаты: 6
подвал: да
Цена: 390,000.00 €
Размещено: 19.05.2024

Состояние

Новостроенная: да
Состояние: В очень хорошем состоянии

Месторасположения

Страна: Bosnia and Herzegovina
Государство / Регион / Kanton Sarajevo
Область:
Город: ПИЈАШ
Площадь города: Nišići

Разрешения

Разрешение на строительство: да
Место разрешения: да
Свидетельство о собственности: да
Акт осмотра: да

Дополнительная

Инфраструктура:	Вода, Активный телефонная линия, Кабельное телевидение, Электричество, Установка телефона, Газ, Канализация, Водный танк, ADSL, IT-сеть
Энергоэффективность:	A+
Двор:	Беседка, Барбекю
Доступ с автомобиля:	Автомобиль, Грузовик, Эвакуатор, Фургон, Трактор

Отопление

Центральное отопление:	да
Тип отопления:	Центральное отопление (своя) сырой топливо



Парковка

Гараж:	да
Количество парковочных мест:	50
Крытая парковка:	да

Описание

Дополнительная информация:	<p>Objekat se nalazi na atraktivnoj lokaciji u prirodnom rezervatu na Nišičkoj visoravni. Do objekta vodi asfaltirani put, te se na zemljište dolazi direktno sa glavnog puta. Zemljište karakteriše ravan teren, te kao takav daje mogućnost daljnje izgradnje objekata, vikendica koji se mogu koristiti za stalni boravak ili iznajmljivanje. Komunalna infrastruktura je dostupna na samoj parceli. Asfaltiran prilaz. Neposredna blizina glavnog grada Sarajeva oko 40km. Lokacija samog objekta se nalazi na sjajnoj turističkoj destinaciji, nedaleko od kompleksa Bijambare. Lokal 130kvm Stambeni dio 130kvm Bašta 130kvm Građevinsko zemljište 1300kvm Uknjizeno 1/1 Sve ostale detaljne informacije možete dobiti na broj +387 65 535 015 The property is located in an attractive location in the nature reserve on the Nisicka weald An asphalted road leads to the property, and the land can be accessed directly from the main road. The land is characterized by flat terrain, and as such it gives the possibility of further construction of buildings, cottages that can be used for permanent residence or rental. Communal infrastructure is available on the plot itself. Asphalted driveway. The immediate vicinity of the capital Sarajevo, about 40 km. The location of the facility itself is in a great tourist destination, not far from the Bijambare complex. Premises 130 square meters Residential part 130 square meters Garden 130 square meters Building land 1300 square meters Posted on 1/1 All other detailed information can be obtained by calling +387 65 535 015</p>
----------------------------	--

Дополнительная контактная информация

Внутренний	609528
------------	--------

контрольный номер: