

## Zemljište s projektom i građevinskom dozvolom, okolica Poreča, Poreč, Земля

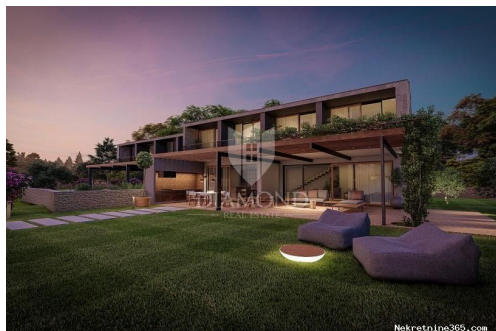

: Agencija Diamond Realestate  
Имя: Agencija  
Фамилия: Diamond Realestate  
Название компании: Diamond Real Estate d.o.o.  
Service Type: Selling and renting  
Вебсайт: <https://diamond-realestate.hr/>  
Страна: Croatia  
Region: Istarska županija  
City: Poreč  
City area: Poreč  
почтовый код: 52440  
Адрес: Partizanska 5a, Dom Obrtnika,  
1.kat  
Mobile: +385 52 210 824  
Phone: +385 52 210 824  
О нас: Diamond Real Estate  
Partizanska 5a, Dom Obrtnika,  
1.kat,  
52440 Poreč

### Детали объявления

#### Общее

Заголовок: Zemljište s projektom i građevinskom dozvolom, okolica Poreča  
Недвижимость для: Vendita  
Тип земли: Строительный участок  
Квадратных футов: 2862 m<sup>2</sup>  
Цена: 365,000.00 €  
Размещено: 03.06.2024

#### Месторасположения

Страна: Croatia  
Государство / Регион / Область: Istarska županija  
Город: Poreč  
Площадь города: Poreč  
Poštanski broj: 52440



#### Описание

Дополнительная информация: Poreč, okolica, zemljište s projektom na rubu građevinske zone Na samo par minuta vožnje od centra grada Poreča, na samom rubu građevinske zone nalazi se

ovo prekrasno zemljište s projektom i pravomoćnom građevinskom dozvolom. Zemljište ukupne kvadrature 2862 m<sup>2</sup> kojeg čini 993 m<sup>2</sup> građevinskog terena te 1869 m<sup>2</sup> poljoprivredne površine nalazi se na samom rubu mirnog mjesta udaljeno tek nekoliko kilometra od centra grada Poreča. Ovo jedinstveno zemljište prodaje se s kompletno pripremljenim projektom za izgradnju luksuzne dvojne kuće. Svakoj jedinici pripada prostrana okućnica sa vlastitim bazenom i posađenim maslinikom. Projekt je napravljen za duplex koji se proteže na dvije etaže i svaka jedinica ima ukupnu površinu 193,71 m<sup>2</sup>. U prizemlju svake jedinice se nalazi dnevni boravak sa kuhinjom i blagovaonicom otvorenog tipa, gostinjski wc, spremište, vešeraj i natkrivena terasa veličine 32,01 m<sup>2</sup>. Unutarnjim stepenicama dolazimo na 1. kat na kojem se nalazi hodnik, 4 spavaće sobe od kojih jedna ima vlastitu kupaonicu te još dvije kupaonice u nastavku. Svaka spavaća soba ima izlaz na vlastitu lođu s koje se pruža pejzažni pogled na zelenilo i more u pozadini. U neposrednoj blizini nalazi se sav potreban sadržaj za život, a centar grada Poreča i prekrasne plaže udaljene su svega nekoliko kilometara. Od parcele je moguće ugodnom šetnicom kroz prirodu doći pješke ili biciklom do centra grada. U cijenu zemljišta uključena je građevinska dozvola sa projektom i plaćenim komunalnim i vodnim doprinosima. Ovo atraktivno zemljište predstavlja savršenu priliku za investiranje u turističke svrhe kao i mogućnost za stvaranje kvalitetnog obiteljskog života. Za dodatne informacije ili razgledavanje stojimo vam na raspolaganju. ID KOD AGENCIJE: 1039-30

## Дополнительная контактная информация

Внутренний контрольный номер: 612689  
Agency ref id: 1039-30