

Labin građevinsko zemljište poslovne namjene 4860 m2, Labin, Arazi

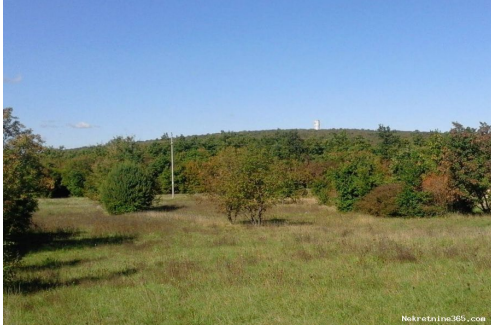

Satıcı Bilgisi

Ad:	Velvet Realestate
E-posta:	info@velvet-realestate.hr
Ekle:	Velvet
Soyad:	Realestate
Firma Adı:	Velvet Realestate
Service Type:	Selling and renting
Ek E-posta:	info@velvet-realestate.hr
Web Sitesi:	https://www.velvet-realestate.hr
Ülke:	Croatia
Region:	Istarska županija
City:	Labin
City area:	Labin
Posta Kodu:	52220
Adres:	Rudarska 1
Mobile:	+385 95 584 4479
Hakkımızda:	Velvet nekretnine agencija djeluje napodručju Istarske županije, gdje u svojoj ponudi objedinjuje kvalitetne, provjerene i vrhunske nekretnine. Tim agencije uključuje kako iskusne, tako i agente pripravnike čiji je cilj učiniti vašu kupnju/prodaju ugodnim iskustvom.

Liste ayrıntıları

Genel

Başlık:	Labin građevinsko zemljište poslovne namjene 4860 m2
Emlak:	Satılık
Arazi tipi:	Şantiye
Metre Kare:	4860 m ²
Fiyat:	238,000.00 €
Gönderildi:	31.07.2023

Konum

Ülke:	Croatia
Eyalet / Bölge / İl:	Istarska županija
Şehir:	Labin
Şehir alanı:	Labin
Poštanski broj:	52220



İzinler

Sahiplik belgesi: evet

Tanım

Ek bilgi:

Labin građevinsko zemljište poslovne namjene 4860 m2. Na brežuljku, iznad mora i Rapca smjestio se srednjovjekovni gradić Labin čije se izvorno ime Alvona prvi puta spominje već 285g. prije Krista. Rijetko koji grad Vam može ponuditi toliko toga odjednom. Možete uživati u šetnjama među starim zidinama, zavirite u umjetničke atelijere, uživajte u prekrasnom pogledu s Fortice na more, Rabac, Kvarner i otoke Kvarnera. Osjetite dašak prošlosti, posjetite spomenike industrijskoj baštini i dođive bogatu povijest grada... Labin građevinsko zemljište poslovne namjene 4860 m2 namijenjeno je za gradnju poslovnih odnosno proizvodnih objekata. Temeljem detaljnog plana uređenja moguća je izgradnja 2 objekta. Dopuštena visina objekta je 8.5 m do vijenca odnosno 12 m do sljemena objekta. Dozvoljena je izgradnja građevina poput manjih proizvodnih pogona, obrtničkih radionica, proizvodno prodajne hale, manja skladišta, građevina za komunalne usluge ili sličnih namjena. Udaljenost do grada je oko 2 km a pristup direktno s lokalne prometnice. Dostupana infrastruktura uz samo zemljište. ID KOD AGENCIJE: 372

Ek iletişim bilgileri

İç referans numarası: 423680

Agency ref id: 372