

POLJOPRIVREDNO ZEMLJIŠTE, BOL, Bol, Arazi

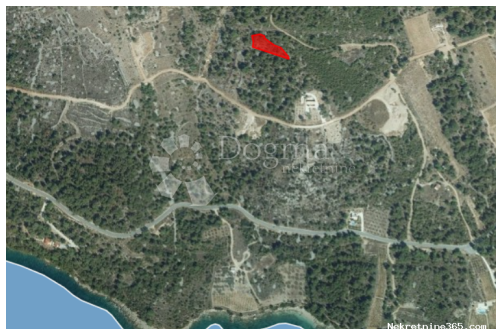

Satıcı Bilgisi

Ad: Dogma Nekretnine
Ekle: Dogma
Soyad: Nekretnine
Firma Adı: Dogma nekretnine d.o.o.
Service Type: Selling and renting
Web Sitesi: <https://dogma-nekretnine.com>
Ülke: Croatia
Region: Primorsko-goranska županija
City: Rijeka
Posta Kodu: 51000
Adres: F.LA GUARDIA 6
Phone: +385 51 341 080
Fax: +385 51 341 081
Hakkımızda: DOGMA nekretnine d.o.o. iskusna je i licencirana agencija specijalizirana u prometu nekretnina. U ovome poslu prisutni smo više od 20 godina - od male agencije s tek dvoje zaposlenih dugogodišnjim radom i trudom izrasli smo u trgovačko društvo s preko 80 zaposlenika. U tom razdoblju, svojim radom i odnosom prema klijentima i poslu, postali smo vodeća agencija u Primorsko-goranskoj županiji te vodeća u Hrvatskoj. Agencija trenutno posluje na sljedećim lokacijama: sjedište u Rijeci, F. la Guardia.6, poslovnica u sklopu Tower centra Rijeka, J.P.Kamova 81a (4.kat), poslovnica u Opatiji, Maršala Tita 97, poslovnica u Labinu, Ulica Slobode 3; poslovnica u Umagu, Joakima Rakovca 4 , poslovnica u Puli, Anticova 5 te u Zagrebu, Ulica grada Vukovara 284 (Almeria zgrada D).
Naši timovi stoje Vam na

raspolaganju na svim
lokacijama!

Tel./fax:
+385 51 341 080
+385 51 341 081
+385 51 333 407

Liste ayrıntıları

Genel

Başlık: POLJOPRIVREDNO ZEMLJIŠTE, BOL
Emlak: Satılık
Arazi tipi: Tarım arazisi
Metre Kare: 1129 m²
Fiyat: 56,500.00 €
Gönderildi: 15.04.2024

Konum

Ülke: Croatia
Eyalet / Bölge / İl: Splitsko-dalmatinska županija
Şehir: Bol
Şehir alanı: Bol
Poştanski broj: 21420



İzinler

Sahiplik belgesi: evet

Tanım

Ek bilgi: Prodajemo poljoprivrednu parcelu na Braču,Bol, zapadno od Zlatnog Rata. Parcela se nalazi iznad ceste koja vodi od Zlatnog rata prema naselju Murvica. Nalazi se unutar poljoprivrednog dijela zemljišta. Otrprilike je udaljena 5 minuta od Zlatnog rata. Površina parcele je 1129 m², vlasništvo 1/1. Uz blizini parcele prolazi cesta a sama parcela je imala pristupni put od ceste do parcele. Sa parcele se pruža prekrasan pogled na Zlatni rat. Budućim usvajanjem UPU-a općine Bol do kraja ove godine, ovo područje bi trebalo biti iznimno atraktivno jer se na tom području predviđa gradnja žičare sa Vidove gore prema Bolu i drugi sadržaji, a vjerojatno i sama gradnja. Nemojte propustiti ovu priliku. Obratite se sa povjerenjem. Za više informacija i ogled: DANIJELA STOJČINOVIĆ GSM: +385 98 920 6268 ID KOD AGENCIJE: ST353

Ek iletişim bilgileri

İç referans numarası: 437021
Agency ref id: ST353