

Veliko poljoprivredno zemljište u srcu Istre, Gračišće, Arazi

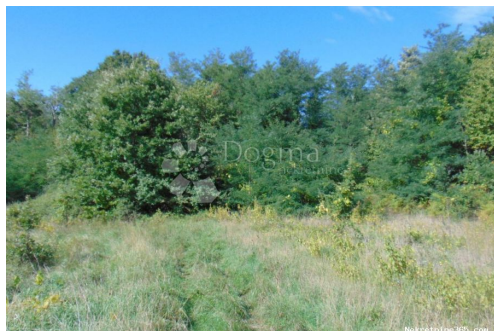

Satıcı Bilgisi

Ad: Dogma Nekretnine
Ekle: Dogma
Soyad: Nekretnine
Firma Adı: Dogma nekretnine d.o.o.
Service Type: Selling and renting
Web Sitesi: <https://dogma-nekretnine.com>
Ülke: Croatia
Region: Primorsko-goranska županija
City: Rijeka
Posta Kodu: 51000
Adres: F.LA GUARDIA 6
Phone: +385 51 341 080
Fax: +385 51 341 081
Hakkımızda: DOGMA nekretnine d.o.o.
iskusna je i licencirana agencija
specijalizirana u prometu
nekretnina. U ovome poslu
prisutni smo više od 20 godina -
od male agencije s tek dvoje
zaposlenih dugogodišnjim
radom i trudom izrasli smo u
trgovačko društvo s preko 80
zaposlenika. U tom razdoblju,
svojim radom i odnosom prema
klijentima i poslu, postali smo
vodeća agencija u
Primorsko-goranskoj županiji te
vodeća u Hrvatskoj. Agencija
trenutno posluje na sljedećim
lokacijama: sjedište u Rijeci, F.
la Guardia.6, poslovnica u
sklopu Tower centra Rijeka,
J.P.Kamova 81a (4.kat),
poslovnica u Opatiji, Maršala
Tita 97, poslovnica u Labinu,
Ulica Slobode 3; poslovnica u
Umagu, Joakima Rakovca 4 ,
poslovnica u Puli, Anticova 5 te
u Zagrebu, Ulica grada
Vukovara 284 (Almeria zgrada
D).
Naši timovi stoje Vam na

raspolaganju na svim
lokacijama!

Tel./fax:
+385 51 341 080
+385 51 341 081
+385 51 333 407

Liste ayrıntıları

Genel

Başlık: Veliko poljoprivredno zemljište u srcu Istre
Emlak: Satılık
Arazi tipi: Tarım arazisi
Metre Kare: 15300 m²
Fiyat: 35,000.00 €
Gönderildi: 15.04.2024

Konum

Ülke: Croatia
Eyalet / Bölge / İl: Istarska županija
Şehir: Gračišće
Şehir alanı: Batlug
Poştanski broj: 52403



İzinler

Sahiplik belgesi: evet

Tanım

Ek bilgi: Općine Gračišće prostire se na 60,15 km² i čini 2,13% površine Istarske županije. Teren je velikim dijelom brdovit te je kategoriziran kao brdsko - planinsko područje. Prema popisu iz 2001. godine na području Općine živi 1439 stanovnika. U sastavu Općine su slijedeći mjesni odbori: Batlug, Bazgalji, Gračišće, Jakačići, Mandalenčići Milotski Brijeg i Škopljak, te pripadajuća naselja i sela. Sjedište Općine je u Gračišću, povijesnom, kulturnom i administrativnom središtu. U okolici Gračišća nalazi se ovo veliko poljoprivredno zemljište idealno za sadnju svih ratarskih kultura te posebno vinove loze, čiji stari nasad još uvijek postoji. Dio zemljišta je šuma, te postoji mogućnost i sječe drva. ID KOD AGENCIJE: IS105716

Ek iletişim bilgileri

İç referans numarası: 437977
Agency ref id: IS105716