

## Izvanredno zemljište u blizini Poreča, Poreč, Arazi

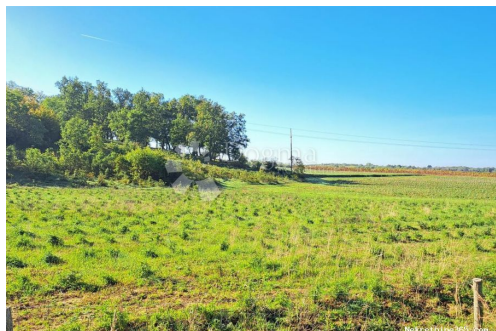

### Satıcı Bilgisi

Ad: Dogma Nekretnine  
Ekle: Dogma  
Soyad: Nekretnine  
Firma Adı: Dogma nekretnine d.o.o.  
Service Type: Selling and renting  
Web Sitesi: <https://dogma-nekretnine.com>  
Ülke: Croatia  
Region: Primorsko-goranska županija  
City: Rijeka  
Posta Kodu: 51000  
Adres: F.LA GUARDIA 6  
Phone: +385 51 341 080  
Fax: +385 51 341 081  
Hakkımızda: DOGMA nekretnine d.o.o.  
iskusna je i licencirana agencija  
specijalizirana u prometu  
nekretnina. U ovome poslu  
prisutni smo više od 20 godina -  
od male agencije s tek dvoje  
zaposlenih dugogodišnjim  
radom i trudom izrasli smo u  
trgovačko društvo s preko 80  
zaposlenika. U tom razdoblju,  
svojim radom i odnosom prema  
klijentima i poslu, postali smo  
vodeća agencija u  
Primorsko-goranskoj županiji te  
vodeća u Hrvatskoj. Agencija  
trenutno posluje na sljedećim  
lokacijama: sjedište u Rijeci, F.  
la Guardia.6, poslovnica u  
sklopu Tower centra Rijeka,  
J.P.Kamova 81a (4.kat),  
poslovnica u Opatiji, Maršala  
Tita 97, poslovnica u Labinu,  
Ulica Slobode 3; poslovnica u  
Umagu, Joakima Rakovca 4 ,  
poslovnica u Puli, Anticova 5 te  
u Zagrebu, Ulica grada  
Vukovara 284 (Almeria zgrada  
D).  
Naši timovi stoje Vam na

raspolaganju na svim  
lokacijama!

Tel./fax:  
+385 51 341 080  
+385 51 341 081  
+385 51 333 407

## Liste ayrıntıları

### Genel

Başlık: Izvanredno zemljište u blizini Poreča  
Emlak: Satılık  
Arazi tipi: Tarım arazisi  
Metre Kare: 31465 m<sup>2</sup>  
Fiyat: 990,000.00 €  
Gönderildi: 15.04.2024

### Konum

Ülke: Croatia  
Eyalet / Bölge / İl: Istarska županija  
Şehir: Poreč  
Şehir alanı: Mugeba  
Poštanski broj: 52440



### İzinler

Sahiplik belgesi: evet

### Tanım

Ek bilgi: Poreč je grad koji bilježi konstantan razvoj turizma i poduzetništva te živi cijelu godinu, a bližnja Funtana i Vrsar također spadaju među istarske prvokategorije, sa puno gostiju i izvrstnu turističku ponudu. Baš između Poreča i Funtane, u turističkoj zoni T2 i samo 300 metara do mora, nalazi se ovo izvanredno poljoprivredno zemljište na kojem se trenutačno uzgaja masline te levanda, koja se zaljeva sa 30 metara duboke bušotine sa agregatom. Zemljište sastoji iz visokog dijela, planote, sa koje se vidi more, te sa nižeg, gdje se uzgajaju kulture. Javni vodovod i struja su na cesti koja prolaze kroz zemljište. Odličan dostup sa javnih puteva i cesta oko cijelog zemljišta. Na razgledavanje vodimo samo ozbiljne kupce sa dobrim poslovnim planom te sredstvima za provedbu takvog projekta. Za više informacija i pitanja stojimo vam na raspolaganju. ID KOD AGENCIJE: IS105948

### Ek iletişim bilgileri

İç referans numarası: 442889  
Agency ref id: IS105948