

Kompleks građevinsko-poljoprivrednog zemljišta, Marčana, Arazi

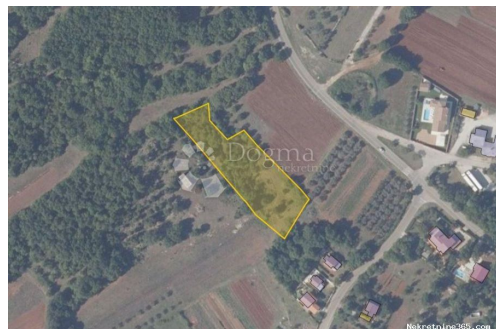

Satıcı Bilgisi

Ad:	Dogma Nekretnine
Ekle:	Dogma
Soyad:	Nekretnine
Firma Adı:	Dogma nekretnine d.o.o.
Service Type:	Selling and renting
Web Sitesi:	https://dogma-nekretnine.com
Ülke:	Croatia
Region:	Primorsko-goranska županija
City:	Rijeka
Posta Kodu:	51000
Adres:	F.LA GUARDIA 6
Phone:	+385 51 341 080
Fax:	+385 51 341 081
Hakkımızda:	<p>DOGMA nekretnine d.o.o. iskusna je i licencirana agencija specijalizirana u prometu nekretnina. U ovome poslu prisutni smo više od 20 godina - od male agencije s tek dvoje zaposlenih dugogodišnjim radom i trudom izrasli smo u trgovačko društvo s preko 80 zaposlenika. U tom razdoblju, svojim radom i odnosom prema klijentima i poslu, postali smo vodeća agencija u Primorsko-goranskoj županiji te vodeća u Hrvatskoj. Agencija trenutno posluje na sljedećim lokacijama: sjedište u Rijeci, F. la Guardia.6, poslovnica u sklopu Tower centra Rijeka, J.P.Kamova 81a (4.kat), poslovnica u Opatiji, Maršala Tita 97, poslovnica u Labinu, Ulica Slobode 3; poslovnica u Umagu, Joakima Rakovca 4 , poslovnica u Puli, Anticova 5 te u Zagrebu, Ulica grada Vukovara 284 (Almeria zgrada D).</p> <p>Naši timovi stoje Vam na</p>

raspolaganju na svim
lokacijama!

Tel./fax:
+385 51 341 080
+385 51 341 081
+385 51 333 407

Liste ayrıntıları

Genel

Başlık:	Kompleks građevinsko-poljoprivrednog zemljišta
Emlak:	Satılık
Arazi tipi:	Şantiye
Metre Kare:	2902 m ²
Fiyat:	156,000.00 €
Gönderildi:	15.04.2024

Konum

Ülke:	Croatia
Eyalet / Bölge / İl:	Istarska županija
Şehir:	Marčana
Şehir alanı:	Pavićini
Poštanski broj:	52206



İzinler

Sahiplik belgesi:	evet
-------------------	------

Tanım

Ek bilgi:	U Istri na jugoistočnom dijelu priobalja , u blizini Duge Uvale , smješteno je predivno zemljište površine 2902 m2. u mjestu Pavićini. Zemljište je građevinske namjene na površini od 1800 m2, dok je ostatak zemljišta na površini od 1102 m2 poljoprivredne namjene , te budućem kupcu može poslužiti kao prostrana okućnica , maslenik i slično. Zemljište je ravno i pravilnog oblika , ograđeno suhozidom te je smješteno uz glavnu prometnicu. Priključci vode i struje nalaze se u neposrednoj blizini . Pogled se pruža na maslenik te ostale stambene objekte. Ovo zemljište predstavlja izvrsnu priliku za izgradnju obiteljske kuće ili kao investiciju za gradnju kuće za odmor. ID KOD AGENCIJE: IS1507042
-----------	--

Ek iletişim bilgileri

İç referans numarası:	459616
Agency ref id:	IS1507042