

## KOMBINIRANO GRAĐEVINSKO-POLJOPRIVREDNO ZEMLJIŠTE NA ODLIČNOJ LOKACIJI, Svetvinčenat, Arazi

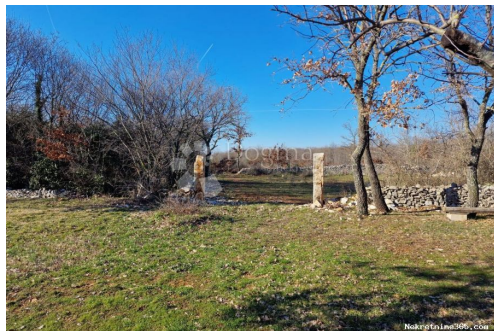

### Satıcı Bilgisi

Ad:	Dogma Nekretnine
Ekle:	Dogma
Soyad:	Nekretnine
Firma Adı:	Dogma nekretnine d.o.o.
Service Type:	Selling and renting
Web Sitesi:	<a href="https://dogma-nekretnine.com">https://dogma-nekretnine.com</a>
Ülke:	Croatia
Region:	Primorsko-goranska županija
City:	Rijeka
Posta Kodu:	51000
Adres:	F.LA GUARDIA 6
Phone:	+385 51 341 080
Fax:	+385 51 341 081
Hakkımızda:	DOGMA nekretnine d.o.o. iskusna je i licencirana agencija specijalizirana u prometu nekretnina. U ovome poslu prisutni smo više od 20 godina - od male agencije s tek dvoje zaposlenih dugogodišnjim radom i trudom izrasli smo u trgovačko društvo s preko 80 zaposlenika. U tom razdoblju, svojim radom i odnosom prema klijentima i poslu, postali smo vodeća agencija u Primorsko-goranskoj županiji te vodeća u Hrvatskoj. Agencija trenutno posluje na sljedećim lokacijama: sjedište u Rijeci, F. la Guardia.6, poslovnica u sklopu Tower centra Rijeka, J.P.Kamova 81a (4.kat), poslovnica u Opatiji, Maršala Tita 97, poslovnica u Labinu, Ulica Slobode 3; poslovnica u Umagu, Joakima Rakovca 4 , poslovnica u Puli, Anticova 5 te u Zagrebu, Ulica grada Vukovara 284 (Almeria zgrada D).

Naši timovi stoje Vam na raspolaganju na svim lokacijama!

Tel./fax:  
+385 51 341 080  
+385 51 341 081  
+385 51 333 407

## Liste ayrıntıları

### Genel

Başlık:	KOMBINIRANO GRAĐEVINSKO-POLJOPRIVREDNO ZEMLJIŠTE NA ODLIČNOJ LOKACIJI
Emlak:	Satılık
Arazi tipi:	Şantiye
Metre Kare:	6495 m <sup>2</sup>
Fiyat:	135,000.00 €
Gönderildi:	15.04.2024

### Konum

Ülke:	Croatia
Eyalet / Bölge / İl:	Istarska županija
Şehir:	Svetvinčenat
Şehir alanı:	Juršići
Poštanski broj:	52342



### İzinler

Sahiplik belgesi:	evet
-------------------	------

### Tanım

Ek bilgi:	<p>U malom mjestu nedaleko Juršića, na odličnoj lokaciji prodaje se građevinsko i poljoprivredno zemljište ukupne površine 6495m<sup>2</sup>, od kojeg je 1162m<sup>2</sup> građevinsko, a 5333m<sup>2</sup> poljoprivredno zemljište. Građevinsko zemljište je pravilnog oblika, nalazi se unutar granica građevinskog područja, unutar zone "izgrađeni dio naselja" i mogućnosti građenja objekata kako slijedi: - STAMBENA GRAĐEVINA (isključivo stambena ili stambeno-poslovna) JE OBITELJSKA, VIŠEOBITELJSKA I VIŠESTAMBENA GRAĐEVINA. Ima širok i uredan prilaz sa makadamskog puta, udaljenog svega 10 m od asfalta. Prodaje se isključivo sa poljoprivrednim zemljištem što budućem kupcu nudi pregršt mogućnosti, (sadnja raznih kultura, masline, vinova loza...), a sama pozicija nudi apsolutnu privatnost. Sva infrastruktura je u blizini parcele. Ovo zemljište budućem kupcu nudi lijepu priliku za stvaranje obiteljskog doma ili kao investicija u turističke svrhe, Opg i slično. ID KOD AGENCIJE: IS1507569</p>
-----------	---

## Ek iletişim bilgileri

İç referans numarası: 466681

Agency ref id: IS1507569