

Valtura, Zemljište s projektom i plaćenim komunalijama, Ližnjan, Arazi

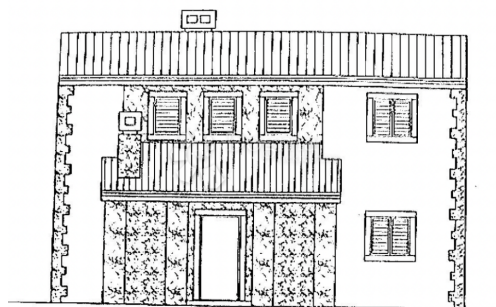

Satıcı Bilgisi

Ad: Dogma Nekretnine
Ekle: Dogma
Soyad: Nekretnine
Firma Adı: Dogma nekretnine d.o.o.
Service Type: Selling and renting
Web Sitesi: <https://dogma-nekretnine.com>
Ülke: Croatia
Region: Primorsko-goranska županija
City: Rijeka
Posta Kodu: 51000
Adres: F.LA GUARDIA 6
Phone: +385 51 341 080
Fax: +385 51 341 081
Hakkımızda: DOGMA nekretnine d.o.o.
iskusna je i licencirana agencija
specijalizirana u prometu
nekretnina. U ovome poslu
prisutni smo više od 20 godina -
od male agencije s tek dvoje
zaposlenih dugogodišnjim
radom i trudom izrasli smo u
trgovačko društvo s preko 80
zaposlenika. U tom razdoblju,
svojim radom i odnosom prema
klijentima i poslu, postali smo
vodeća agencija u
Primorsko-goranskoj županiji te
vodeća u Hrvatskoj. Agencija
trenutno posluje na sljedećim
lokacijama: sjedište u Rijeci, F.
la Guardia.6, poslovnica u
sklopu Tower centra Rijeka,
J.P.Kamova 81a (4.kat),
poslovnica u Opatiji, Maršala
Tita 97, poslovnica u Labinu,
Ulica Slobode 3; poslovnica u
Umagu, Joakima Rakovca 4 ,
poslovnica u Puli, Anticova 5 te
u Zagrebu, Ulica grada
Vukovara 284 (Almeria zgrada
D).
Naši timovi stoje Vam na

raspolaganju na svim
lokacijama!

Tel./fax:
+385 51 341 080
+385 51 341 081
+385 51 333 407

Liste ayrıntıları

Genel

Başlık: Valtura, Zemljište s projektom i plaćenim komunalijama
Emlak: Satılık
Arazi tipi: Şantiye
Metre Kare: 674 m²
Fiyat: 105,000.00 €
Gönderildi: 15.04.2024

Konum

Ülke: Croatia
Eyalet / Bölge / İl: Istarska županija
Şehir: Ližnjan
Şehir alanı: Valtura
Poštanski broj: 52204



İzinler

İnşaat ruhsatı: evet
Sahiplik belgesi: evet

Tanım

Ek bilgi: Prodaja Građevinskog Zemljišta u Valturi Pitoreskno mjesto Valtura, smješteno u blizini Pule i predivnih divljih plaža, čeka vas s jedinstvenom prilikom za izgradnju vašeg snova. Na raspolaganju imamo građevinsko zemljište kvadrature 674 m², koje već ima plaćene komunalije i građevinsku dozvolu. Osnovne informacije o zemljištu: Kvadratura: 674 m² Plaćene komunalije Građevinska dozvola Lokacija: Između Valture i Muntića Mogućnosti gradnje: Ova građevinska dozvola omogućuje izgradnju tipske kuće sa bazenom, zemljište ima pristup glavnoj cesti, što znatno olakšava proces gradnje. Iskoristite sunčevu energiju: S obzirom na veliku količinu sunca koja obasjava ovu regiju, toplo preporučujemo razmatranje postavljanja solarnih panela kako biste iskoristili obnovljivu energiju i smanjili svoje troškove energije. Valtura nudi mirno okruženje i blizinu prekrasnih plaža, a udaljena je samo nekoliko minuta vožnje od Pule, poznate po svojoj bogatoj povijesti i živopisnoj obali. Moguće je kupiti i zemljište do ovoga, kvadrature 722 m², te spojiti parcele ili napraviti dvije kuće (npr. jedna za život, druga za turizam) Za sve dodatne informacije kao i za

dogovor termina za razgledanje slobodno kontaktirajte na broj +385 95 88 09 208 -
Katarina Vlašić + 385 99/805-6299 - Gizela Mihaljević Vlasništvo 1/1, bez tereta!
ID Kod Agencije: IS1509716 Udaljenost od centra Pule: 4 km Udaljenost od mora:
4 km Udaljenost od Zračne luke: 2 km ID KOD AGENCIJE: IS1509716

Ek iletişim bilgileri

İç referans numarası: 532900
Agency ref id: IS1509716