

## GRAĐEVINSKO ZEMLJIŠTE NA TOP LOKACIJI, Medulin, Arazi

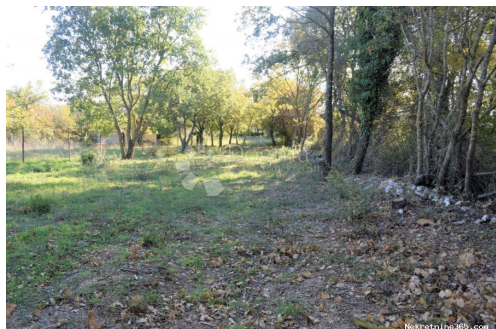

### Satıcı Bilgisi

Ad:	Dogma Nekretnine
Ekle:	Dogma
Soyad:	Nekretnine
Firma Adı:	Dogma nekretnine d.o.o.
Service Type:	Selling and renting
Web Sitesi:	<a href="https://dogma-nekretnine.com">https://dogma-nekretnine.com</a>
Ülke:	Croatia
Region:	Primorsko-goranska županija
City:	Rijeka
Posta Kodu:	51000
Adres:	F.LA GUARDIA 6
Phone:	+385 51 341 080
Fax:	+385 51 341 081
Hakkımızda:	<p>DOGMA nekretnine d.o.o. iskusna je i licencirana agencija specijalizirana u prometu nekretnina. U ovome poslu prisutni smo više od 20 godina - od male agencije s tek dvoje zaposlenih dugogodišnjim radom i trudom izrasli smo u trgovačko društvo s preko 80 zaposlenika. U tom razdoblju, svojim radom i odnosom prema klijentima i poslu, postali smo vodeća agencija u Primorsko-goranskoj županiji te vodeća u Hrvatskoj. Agencija trenutno posluje na sljedećim lokacijama: sjedište u Rijeci, F. la Guardia.6, poslovnica u sklopu Tower centra Rijeka, J.P.Kamova 81a (4.kat), poslovnica u Opatiji, Maršala Tita 97, poslovnica u Labinu, Ulica Slobode 3; poslovnica u Umagu, Joakima Rakovca 4 , poslovnica u Puli, Anticova 5 te u Zagrebu, Ulica grada Vukovara 284 (Almeria zgrada D).</p> <p>Naši timovi stoje Vam na</p>

raspolaganju na svim  
lokacijama!

Tel./fax:  
+385 51 341 080  
+385 51 341 081  
+385 51 333 407

## Liste ayrıntıları

### Genel

Başlık:	GRAĐEVINSKO ZEMLJIŠTE NA TOP LOKACIJI
Emlak:	Satılık
Arazi tipi:	Şantiye
Metre Kare:	1015 m <sup>2</sup>
Fiyat:	150,000.00 €
Gönderildi:	15.04.2024

### Konum

Ülke:	Croatia
Eyalet / Bölge / İl:	Istarska županija
Şehir:	Medulin
Şehir alanı:	Medulin
Poštanski broj:	52203



### İzinler

Yer izni:	evet
Sahiplik belgesi:	evet

### Tanım

Ek bilgi: Istarska županija slovi kao jedna od najpogodnijih regija za život, te pruža mnoge prirodne ljepote potkrijepljene sa toplom mediteranskom klimom i jako srdačnim domicilnim stanovništvom. Na samom jugu Istarskog poluotoka smješten je jedan mali starorimski gradić zvan Pula. Pula je bogata svojom baštinom i starim Rimskim infrastrukturama i ostavštinama koje joj daju poseban ugođaj pri uživanju u ovom predivnom gradu koji postepeno u zadnjih desetak godina postaje jedna od vodećih turističkih destinacija u Hrvatskoj. Upravo u neposrednoj blizini grada Pule u sklopu Općine Medulin smješteno je ovo prostrano zemljište površine 1015 m<sup>2</sup>. Zemljište je pravokutnog oblika, posjeduje pristupni put sa asfaltirane ceste, građevinske i poljoprivredne namjene je u odnosu 50-50 %. Infrastruktura se nalazi u neposrednoj blizini zemljišta, kao i svi popratni sadržaji od trgovina, pošte, škole, banke, plaže itd. Zemljište se s obzirom na svoju odličnu lokaciju smatra idealnom prilikom za gradnju obiteljske kuće za život i uživanje u istoj, kao i odlična investicija za gradnju objekta za bavljenje turističkom djelatnošću iznajmljivanja, te brzom povratu uložениh sredstava. ID KOD AGENCIJE: 67212

## Ek iletişim bilgileri

İç referans numarası: 540703

Agency ref id: 67212