

Plodno poljoprivredno zemljište, Kršan, Kršan, Arazi

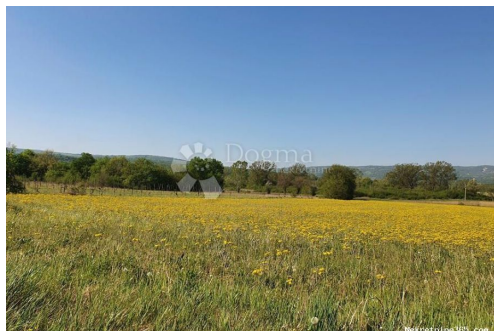

Satıcı Bilgisi

Ad: Dogma Nekretnine
Ekle: Dogma
Soyad: Nekretnine
Firma Adı: Dogma nekretnine d.o.o.
Service Type: Selling and renting
Web Sitesi: <https://dogma-nekretnine.com>
Ülke: Croatia
Region: Primorsko-goranska županija
City: Rijeka
Posta Kodu: 51000
Adres: F.LA GUARDIA 6
Phone: +385 51 341 080
Fax: +385 51 341 081
Hakkımızda: DOGMA nekretnine d.o.o.
iskusna je i licencirana agencija
specijalizirana u prometu
nekretnina. U ovome poslu
prisutni smo više od 20 godina -
od male agencije s tek dvoje
zaposlenih dugogodišnjim
radom i trudom izrasli smo u
trgovačko društvo s preko 80
zaposlenika. U tom razdoblju,
svojim radom i odnosom prema
klijentima i poslu, postali smo
vodeća agencija u
Primorsko-goranskoj županiji te
vodeća u Hrvatskoj. Agencija
trenutno posluje na sljedećim
lokacijama: sjedište u Rijeci, F.
la Guardia.6, poslovnica u
sklopu Tower centra Rijeka,
J.P.Kamova 81a (4.kat),
poslovnica u Opatiji, Maršala
Tita 97, poslovnica u Labinu,
Ulica Slobode 3; poslovnica u
Umagu, Joakima Rakovca 4 ,
poslovnica u Puli, Anticova 5 te
u Zagrebu, Ulica grada
Vukovara 284 (Almeria zgrada
D).
Naši timovi stoje Vam na

raspolaganju na svim
lokacijama!

Tel./fax:
+385 51 341 080
+385 51 341 081
+385 51 333 407

Liste ayrıntıları

Genel

Başlık:	Plodno poljoprivredno zemljište, Kršan
Emlak:	Satılık
Arazi tipi:	Tarım arazisi
Metre Kare:	10868 m ²
Fiyat:	43,500.00 €
Gönderildi:	15.04.2024

Konum

Ülke:	Croatia
Eyalet / Bölge / İl:	Istarska županija
Şehir:	Kršan
Şehir alanı:	Kršan
Poštanski broj:	52232



Tanım

Ek bilgi:

Općina Kršan danas zauzima dio područja nekadašnje općine Labin ukupne površine 124 km². Prostor koji pripada Općini nalazi se u centralnom dijelu istočnog priobalnog područja poluotoka Istre. Smještena je između Kvarnerskog zaljeva, Plominskog zaljeva i Plominske uvale, doline rijeke Raše, obronaka srednje Istre i područja Učke i uvale Brestova na obali mora. U tom području dominiraju dvije morfološke jedinice, jedna je Čepičko polje, a druga planinski masiv Učke. Slijedeća važnija značajka tog prostora je Plominski zaljev koji se uvlači duboko u kopno. Klima je blaga, mediteranska, gdje nema velikih temperaturnih amplituda s mnogo sunca i topline i s dosta vlage u zraku. Zimski uvjeti su vrlo rijetki. Temperature zraka zimi se kreću uglavnom od 10° C do -5° C, a ljeti uglavnom od 23° C do 35° C. Pokraj rijeke Raše nalazi se poljoprivredno zemljište ukupne površine 10.868 m². Teren je ravan i pravilnog je oblika, a granice su jasno vidljive. Pristup zemljištu je sa asfaltirane ceste. Prednost ovom zemljištu je i blizina kanala u koji se slijeva voda iz rijeke te se može koristiti za navodnjavanje. Zemljište je održavano, a trenutno je u naravi livada. Osim po sve većoj turističkoj ponudi, Kršan je poznat i po iznimno plodnom tlu na kojemu uspijevaju brojne poljoprivredne kulture, stoga u koliko se bavite poljoprivredom ovo je idealno zemljište za vas. ID KOD AGENCIJE: IS741

Ek iletişim bilgileri

İç referans numarası: 542106

Agency ref id: IS741