

Prekrasna stancija sa pogledom na more!, Vodnjan, Arazi

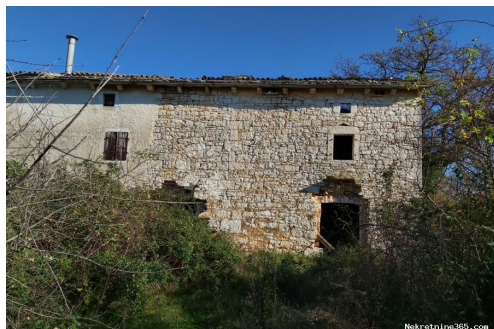

Satıcı Bilgisi

Ad: Dogma Nekretnine
Ekle: Dogma
Soyad: Nekretnine
Firma Adı: Dogma nekretnine d.o.o.
Service Type: Selling and renting
Web Sitesi: <https://dogma-nekretnine.com>
Ülke: Croatia
Region: Primorsko-goranska županija
City: Rijeka
Posta Kodu: 51000
Adres: F.LA GUARDIA 6
Phone: +385 51 341 080
Fax: +385 51 341 081
Hakkımızda: DOGMA nekretnine d.o.o.
iskusna je i licencirana agencija
specijalizirana u prometu
nekretnina. U ovome poslu
prisutni smo više od 20 godina -
od male agencije s tek dvoje
zaposlenih dugogodišnjim
radom i trudom izrasli smo u
trgovačko društvo s preko 80
zaposlenika. U tom razdoblju,
svojim radom i odnosom prema
klijentima i poslu, postali smo
vodeća agencija u
Primorsko-goranskoj županiji te
vodeća u Hrvatskoj. Agencija
trenutno posluje na sljedećim
lokacijama: sjedište u Rijeci, F.
la Guardia.6, poslovnica u
sklopu Tower centra Rijeka,
J.P.Kamova 81a (4.kat),
poslovnica u Opatiji, Maršala
Tita 97, poslovnica u Labinu,
Ulica Slobode 3; poslovnica u
Umagu, Joakima Rakovca 4 ,
poslovnica u Puli, Anticova 5 te
u Zagrebu, Ulica grada
Vukovara 284 (Almeria zgrada
D).
Naši timovi stoje Vam na

raspolaganju na svim
lokacijama!

Tel./fax:
+385 51 341 080
+385 51 341 081
+385 51 333 407

Liste ayrıntıları

Genel

Başlık: Prekrasna stancija sa pogledom na more!
Emlak: Satılık
Arazi tipi: Şantiye
Metre Kare: 31420 m²
Fiyat: 490,000.00 €
Gönderildi: 15.04.2024

Konum

Ülke: Croatia
Eyalet / Bölge / İl: Istarska županija
Şehir: Vodnjan
Şehir alanı: Vodnjan
Poştanski broj: 52215



İzinler

Sahiplik belgesi: evet

Tanım

Ek bilgi: Vodnjan/Dignano, gradić na jugozapadu Istre, od Pule udaljen 11,7 km, na 135 metara nadmorske visine, područje je starih tradicija nastalo na tragovima prehistorijskih gradina. U okolici Vodnjana nalazi se ova prekrasna Stancija veličine 31.420 m² od čega je 3.602 m urbaniziranog zemljišta. Na parceli se nalazi sagrađena kuća veličine 70 m², kašun veličine 10 m² te štala veličine 100 m². Svi objekti imaju potvrdu da su snimljeni prije 1968. godine. Plaćen je priključak struje za 4,6 kw struje te je dovedena voda na parcelu. Teren je ravan, u blagom padu prema moru. Sa prizemlja ima pogled prema moru. Postoji mogućnost kupnje i susjednog zemljišta površine 45.000 m² zemljišta sa sagrađenom kućom od 80 m² i priključkom struje od 7 kW. Idealna investicija u svrhu turističkog iznajmljivanja. ID KOD AGENCIJE: IS42

Ek iletişim bilgileri

İç referans numarası: 542278
Agency ref id: IS42