

Labin, kompleks građevinskog i poljoprivrednog zemljišta, Labin, Arazi

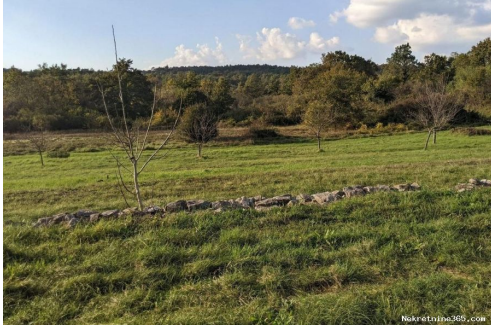

Satıcı Bilgisi

Ad:	Velvet Realestate
E-posta:	info@velvet-realestate.hr
Ekle:	Velvet
Soyad:	Realestate
Firma Adı:	Velvet Realestate
Service Type:	Selling and renting
Ek E-posta:	info@velvet-realestate.hr
Web Sitesi:	https://www.velvet-realestate.hr
Ülke:	Croatia
Region:	Istarska županija
City:	Labin
City area:	Labin
Posta Kodu:	52220
Adres:	Rudarska 1
Mobile:	+385 95 584 4479
Hakkımızda:	Velvet nekretnine agencija djeluje napodručju Istarske županije, gdje u svojoj ponudi objedinjuje kvalitetne, provjerene i vrhunske nekretnine. Tim agencije uključuje kako iskusne, tako i agente pripravnike čiji je cilj učiniti vašu kupnju/prodaju ugodnim iskustvom.

Liste ayrıntıları

Genel

Başlık:	Labin, kompleks građevinskog i poljoprivrednog zemljišta
Emlak:	Satılık
Arazi tipi:	Şantiye
Metre Kare:	6172 m ²
Fiyat:	220,000.00 €
Gönderildi:	21.11.2023

Konum

Ülke:	Croatia
Eyalet / Bölge / İl:	Istarska županija
Şehir:	Labin
Şehir alanı:	Labin
Poštanski broj:	52220



İzinler

Sahiplik belgesi: evet

Tanım

Ek bilgi:

Labin, kompleks građevinskog i poljoprivrednog zemljišta. Mjesto današnjeg slikovitog gradića Labina, smještenog na brdašcu visokom 320 metara, udaljenog svega oko 3 kilometra od mora, bilo je, prema svemu sudeći, nastanjeno još 2000 godina prije Krista. Rijetko gdje se tako šarmantno spaja bogatstvo arhitekture i kulturno-povijesnih spomenika s brojnim umjetničkim ateljeima i dahom mladosti koja se tu okuplja. Nakon šetnje ulicama Starog grada, posjetite Gradski muzej s arheološkom i etnološkom zbirkom i modelom rudnika jedinstvenim u ovom dijelu Europe, zavirite u umjetničke atelijere, uživajte u prekrasnom pogledu s gradske Fortice na more, Rabac, Kvarner i otoke Kvarnera. Ovo lijepo zemljište smjestilo se na oko 5 km od grada (8 - 9 minuta vožnje), na mirnoj i ugodnoj lokaciji. Pogled je otvoren na zelene brežuljke središnje Istre. Zemljište je u laganom padu prema zapadu, osunčano i pogodno za gradnju jedne ili više kuća. Lokacija može biti zanimljiva, posebno zbog mirne mikrolokacije na samo nekoliko minuta vožnje od grada. Ukupna površina zemljišta je 6172 m², građevinski dio zemljišta iznosi oko 2600 m² dok je ostalo poljoprivredno zemljište. Ovo se lijepo zemljište nalazi na mirnoj mjestu na kraju sela okruženo zelenilom na s tek nekoliko kuća u blizini. Idealna nekretnina gradnju obiteljskog doma za ljubitelje mira i prirode ali i vrlo pogodna kao i investicijska nekretnina za gradnju više objekta za turističke svrhe ili daljnju prodaju. ID KOD AGENCIJE: 1461

Ek iletişim bilgileri

İç referans numarası: 546184

Agency ref id: 1461