

## Građevinsko zemljište u Laduču kod dječjeg vrtića, Brdovec, Arazi

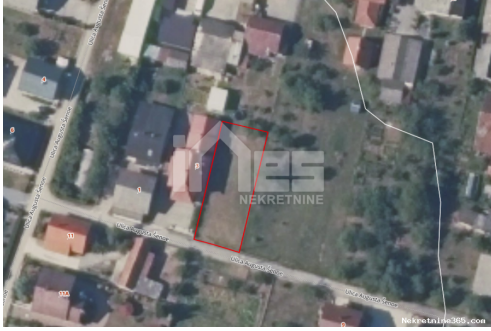

### Satıcı Bilgisi

Ad:	Nekretnine Ines
Ekle:	Nekretnine
Soyad:	Ines
Firma Adı:	Nekretnine Ines d.o.o.
Service Type:	Selling and renting
Web Sitesi:	<a href="https://www.nekretnine-ines.hr">https://www.nekretnine-ines.hr</a>
Ülke:	Croatia
Region:	Zagrebačka županija
City:	Zaprešić
Adres:	Ulica Pavla Lončara 86
Mobile:	00385913362981
Phone:	0038513356582
Hakkımızda:	Naš cilj i glavni zadatak je da u realnom razdoblju na osnovu tržišne procjene i dogovorene cijene nekretnine sa Nalogodavcem ostvarimo željeni učinak odnosno potignemo konačni cilj a to je <b>PRODAJA</b> . Naš tim sastoji se od licenciranih posrednika i onih koji će to u skorom roku postati. Tim mladih stručnjaka svakodnevno nadograđuje svoje znanje te prati razvoj tržišta kako bi bili u mogućnosti što stručnije selektirati potencijalne kupce, te im na osnovu selekcije ponuditi odgovarajuću nekretninu. Stručnom selekcijom i dobrim odabirom štedimo Vaše vrijeme, vrijeme Kupca i postizemo prodaju u realnom roku.
Reg No.:	53/2021

### Liste ayrıntıları

#### Genel

Başlık:	Građevinsko zemljište u Laduču kod dječjeg vrtića
Emlak:	Satılık
Arazi tipi:	Şantiye

Metre Kare: 495 m<sup>2</sup>  
Fiyat: 37,000.00 €  
Gönderildi: 21.11.2023

## Konum

Ülke: Croatia  
Eyalet / Bölge / İl: Zagrebačka županija  
Şehir: Brdovec  
Şehir alanı: Donji Laduč  
Poštanski broj: 10291



## Tanım

Ek bilgi: Prodaje se građevinsko zemljište u Laduču nadomak dječjeg vrtića. Parcela je pravilnog oblika pripremljena za gradnju, ograđena. Priklučci na cesti široka cca 14m, dugačka čak 36m, idealna za gradnju nisko-energetske prizemnice. Kupac plaća posredničku naknadu od 1% + PDV ID KOD AGENCIJE: 949

## Ek iletişim bilgileri

İç referans numarası: 546423  
Agency ref id: 949