

Pula, okolica, predivno građevinsko zemljište blizu grada, Marčana, Arazi

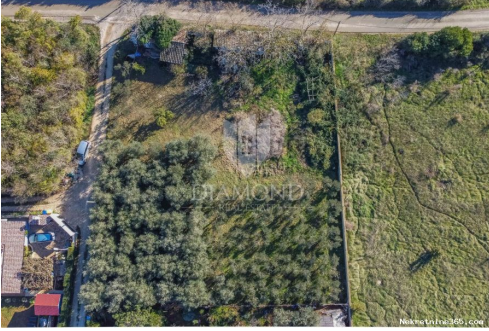

Satıcı Bilgisi

Ad:	Agencija Diamond Realestate
Ekle:	Agencija
Soyad:	Diamond Realestate
Firma Adı:	Diamond Real Estate d.o.o.
Service Type:	Selling and renting
Web Sitesi:	https://diamond-realestate.hr/
Ülke:	Croatia
Region:	Istarska županija
City:	Poreč
City area:	Poreč
Posta Kodu:	52440
Adres:	Partizanska 5a, Dom Obrtnika, 1.kat
Mobile:	+385 52 210 824
Phone:	+385 52 210 824
Hakkımızda:	Diamond Real Estate Partizanska 5a, Dom Obrtnika, 1.kat, 52440 Poreč

Liste ayrıntıları

Genel

Başlık:	Pula, okolica, predivno građevinsko zemljište blizu grada
Emlak:	Satılık
Arazi tipi:	Şantiye
Metre Kare:	2117 m ²
Fiyat:	250,000.00 €
Gönderildi:	16.04.2024

Konum

Ülke:	Croatia
Eyalet / Bölge / İl:	Istarska županija
Şehir:	Marčana
Şehir alanı:	Loborika
Poštanski broj:	52206



İzinler

İnşaat ruhsatı:	evet
-----------------	------

Tanım

Ek bilgi:

Istra, Pula, okolica, u malom mirnom selu blizu Pule prodajemo zemljište površine 2117 m2, koje se sastoji od 1050 m2 građevinskog i preostalih 1067 m2 poljoprivrednog zemljišta. Na poljoprivrednom dijelu nalazi se 37 maslina, pružajući mogućnost uživanja u mediteranskom okruženju i uzgoju vlastitih proizvoda. Lokacija je izuzetno povoljna, s blizinom škole, vrtića, trgovine i trgovačkih centara, čime se osigurava udoban svakodnevni život. Zemljište ima pristup električnoj energiji, a voda je dostupna na samoj parceli, a osim toga već su ucrtane prostorije poput konobe i šupe. Ukupna površina tih objekata iznosi 37 m2. Konoba i šupa mogu pružiti dodatnu vrijednost zemljištu, stvarajući potencijalno korisne prostore za različite svrhe, poput skladištenja, rekreacije ili čak turističkih aktivnosti. Dodatna prednost je izvrsna povezanost s ključnim infrastrukturnim čvorovima, uključujući aerodrom, autocestu i centar Pule. Ova dodatna infrastruktura čini zemljište još privlačnijim, pružajući potencijalne opcije za razvoj ili korištenje postojećih prostora. U kombinaciji s već navedenim prednostima lokacije, poput blizine škole, vrtića, trgovine te odlične povezanosti s raznim infrastrukturnim čvorovima, ovo zemljište postaje sveobuhvatan i atraktivan investicijski potencijal. ID KOD AGENCIJE: 1035-125

Ek iletişim bilgileri

İç referans numarası: 549616
Agency ref id: 1035-125