

Građevinsko zemljište na mirnoj lokaciji, Svetvinčenat, Arazi

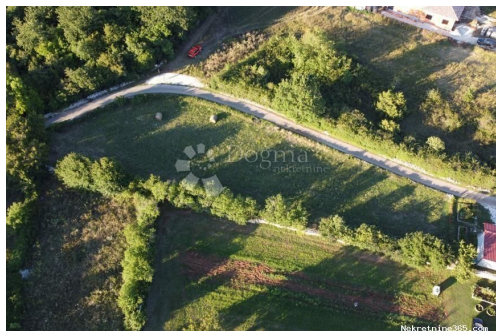

Satıcı Bilgisi

Ad: Dogma Nekretnine
Ekle: Dogma
Soyad: Nekretnine
Firma Adı: Dogma nekretnine d.o.o.
Service Type: Selling and renting
Web Sitesi: <https://dogma-nekretnine.com>
Ülke: Croatia
Region: Primorsko-goranska županija
City: Rijeka
Posta Kodu: 51000
Adres: F.LA GUARDIA 6
Phone: +385 51 341 080
Fax: +385 51 341 081
Hakkımızda: DOGMA nekretnine d.o.o. iskusna je i licencirana agencija specijalizirana u prometu nekretnina. U ovome poslu prisutni smo više od 20 godina - od male agencije s tek dvoje zaposlenih dugogodišnjim radom i trudom izrasli smo u trgovačko društvo s preko 80 zaposlenika. U tom razdoblju, svojim radom i odnosom prema klijentima i poslu, postali smo vodeća agencija u Primorsko-goranskoj županiji te vodeća u Hrvatskoj. Agencija trenutno posluje na sljedećim lokacijama: sjedište u Rijeci, F. la Guardia.6, poslovnica u sklopu Tower centra Rijeka, J.P.Kamova 81a (4.kat), poslovnica u Opatiji, Maršala Tita 97, poslovnica u Labinu, Ulica Slobode 3; poslovnica u Umagu, Joakima Rakovca 4 , poslovnica u Puli, Anticova 5 te u Zagrebu, Ulica grada Vukovara 284 (Almeria zgrada D).
Naši timovi stoje Vam na

raspolaganju na svim
lokacijama!

Tel./fax:
+385 51 341 080
+385 51 341 081
+385 51 333 407

Liste ayrıntıları

Genel

Başlık:	Građevinsko zemljište na mirnoj lokaciji
Emlak:	Satılık
Arazi tipi:	Şantiye
Metre Kare:	504 m ²
Fiyat:	45,000.00 €
Gönderildi:	15.04.2024

Konum

Ülke:	Croatia
Eyalet / Bölge / İl:	Istarska županija
Şehir:	Svetvinčenat
Şehir alanı:	Juršići
Poštanski broj:	52342



İzinler

Sahiplik belgesi:	evet
-------------------	------

Tanım

Ek bilgi: Građevinsko zemljište površine 504 m² u blizini Svetvinčenta predstavlja izuzetnu priliku za izgradnju kuće ili vile. Ovo zemljište ima sve potrebne karakteristike koje omogućavaju udoban život u ruralnom okruženju, istovremeno pružajući pristup svim modernim pogodnostima. Lokacija u blizini Svetvinčenta sugerira da je u pitanju miran i tradicionalan prostor, idealan za one koji žele izbjeći gužvu gradskog života, ali zadržati pristup svim potrebnim resursima. Pogled na zelenilo dodatno obogaćuje atraktivnost zemljišta. Udaljenost od urbanog buke i blizina prirode pružaju potencijalnim vlasnicima priliku za opuštanje i uživanje u mirnom okruženju. Ovaj pogled može dodatno poboljšati kvalitetu života, stvarajući ugodnu atmosferu u kojoj se može izgraditi kuća ili vila. S obzirom na veličinu zemljišta, postoje različite mogućnosti za planiranje i izgradnju. Vlasnici mogu razmotriti različite arhitektonske stilove i koncepte koji će najbolje odgovarati njihovim potrebama i estetskim preferencijama. Sva potrebna infrastruktura nalazi se u neposrednoj blizini samog zemljišta. Uz sve ove prednosti, zemljište u blizini Svetvinčenta ima potencijal postati oaza mira i privatnosti, pružajući savršeno okruženje za sreću i udobnost doma. Za više informacija, stojimo Vam na

raspolaganju: STEFANO PERUŠKO ASISTENT U POSREDOVANJU Mobitel
099/721-0395 stefano.perusko@dogma-nekretnine.com CLAUDIO MEZZALIRA
AGENT S LICENCOM Mobitel 099/285-7323
claudio.mezzalira@dogma-nekretnine.com ID KOD AGENCIJE: IS1510505

Ek iletişim bilgileri

İç referans numarası: 553825
Agency ref id: IS1510505