

Poljoprivredno zemljište Periferija Pule, Partizanski put, poljoprivredni veliki teren ., Pula, Arazi

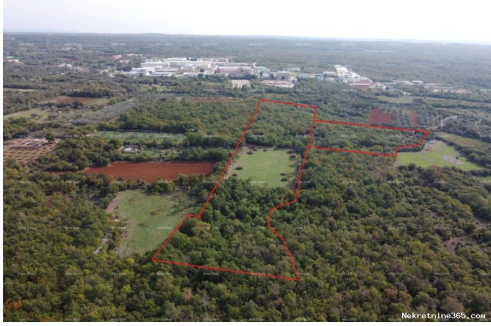

Satıcı Bilgisi

Ad: Almasa Valjevac
E-posta: alma@therealestatecroatia.com
Ekle: Almasa
Soyad: Valjevac
Firma Adı: Alma Dom nekretnine
Service Type: Selling and renting
Web Sitesi: <http://therealestatecroatia.com/>
Ülke: Croatia
Region: Istarska županija
City: Pula
Posta Kodu: 52100
Adres: Istarska 8
Mobile: +385 98 323264
Phone: +385 98 420 885, 098 323-264
Hakkımızda: Alma Dom agencija za

posredovanje u prometu nekretnina, utemeljena je 2000. godine sa ciljem kvalitetnog i suvremenog posredovanja u kupoprodaju nekretnina.

Tokom godina prisustva na tržištu, stalni smo predstavnici Hrvatske na inozemnim sajmovima, koji su nam omogućili i realizaciju prodaje nasih nekretnina neovisno o nasim partnerima.

Liste ayrıntıları

Genel

Başlık: Poljoprivredno zemljište Periferija Pule, Partizanski put, poljoprivredni veliki teren .
Emlak: Satılık
Arazi tipi: Tarım arazisi
Fiyat: 645,000.00 €
Gönderildi: 26.01.2024

Konum

Ülke: Croatia

Eyalet / Bölge / İl:
Şehir:

Istarska županija
Pula



Tanım

Ek bilgi:

U neposrednoj blizini Industriske zone tj. na Partizanskom putu, prodajemo poljoprivredni teren , površine 21.498 m2 idealno za gradnju gospodarskog objekta za sadnju maslina, voćnjaka ili drugo. Teren od 18.883 m2 vodi se kao šuma , stranci mogu kupovati teren koji se vodi kao šuma. Preostalo dio terena od 1615 m2 vodi se kao oranica. Pristupni put sa Partizanskog puta . Info: +385 91 6115706 +385 98 420 885 azra@almadominvest.com

Ek iletişim bilgileri

İç referans numarası: 563661
Agency ref id: 14754