

## Šišan, Prostrano poljoprivredno zemljište na dobroj lokaciji!, Ližnjan, Arazi

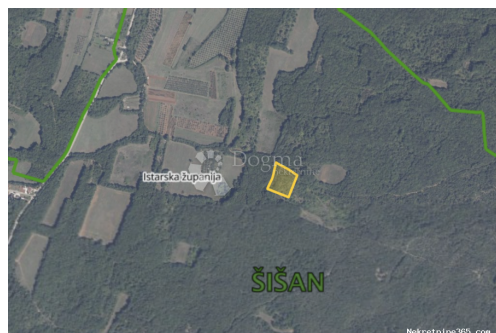

### Satıcı Bilgisi

Ad:	Dogma Nekretnine
Ekle:	Dogma
Soyad:	Nekretnine
Firma Adı:	Dogma nekretnine d.o.o.
Service Type:	Selling and renting
Web Sitesi:	<a href="https://dogma-nekretnine.com">https://dogma-nekretnine.com</a>
Ülke:	Croatia
Region:	Primorsko-goranska županija
City:	Rijeka
Posta Kodu:	51000
Adres:	F.LA GUARDIA 6
Phone:	+385 51 341 080
Fax:	+385 51 341 081
Hakkımızda:	<p>DOGMA nekretnine d.o.o. iskusna je i licencirana agencija specijalizirana u prometu nekretnina. U ovome poslu prisutni smo više od 20 godina - od male agencije s tek dvoje zaposlenih dugogodišnjim radom i trudom izrasli smo u trgovačko društvo s preko 80 zaposlenika. U tom razdoblju, svojim radom i odnosom prema klijentima i poslu, postali smo vodeća agencija u Primorsko-goranskoj županiji te vodeća u Hrvatskoj. Agencija trenutno posluje na sljedećim lokacijama: sjedište u Rijeci, F. la Guardia.6, poslovnica u sklopu Tower centra Rijeka, J.P.Kamova 81a (4.kat), poslovnica u Opatiji, Maršala Tita 97, poslovnica u Labinu, Ulica Slobode 3; poslovnica u Umagu, Joakima Rakovca 4 , poslovnica u Puli, Anticova 5 te u Zagrebu, Ulica grada Vukovara 284 (Almeria zgrada D).</p> <p>Naši timovi stoje Vam na</p>

raspolaganju na svim  
lokacijama!

Tel./fax:  
+385 51 341 080  
+385 51 341 081  
+385 51 333 407

## Liste ayrıntıları

### Genel

Başlık: Šišan, Prostrano poljoprivredno zemljište na dobroj lokaciji!  
Emlak: Satılık  
Arazi tipi: Tarım arazisi  
Metre Kare: 4888 m<sup>2</sup>  
Fiyat: 35,000.00 €  
Gönderildi: 15.04.2024

### Konum

Ülke: Croatia  
Eyalet / Bölge / İl: Istarska županija  
Şehir: Ližnjan  
Şehir alanı: Šišan  
Poştanski broj: 52204



### İzinler

Sahiplik belgesi: evet

### Tanım

Ek bilgi: Općina Ližnjan-Lisignano smještena je na krajnjem jugoistoku Istarskog poluotoka, nedaleko najvećeg grada u Istarskoj županiji, grada Pule. Proteže se obalnom linijom dužine oko 27,6 kilometara te obuhvaća brojne uvale. Tlo ovdje slovi kao jedno od najplodnijih na Mediteranu, s idealnim uvjetima za uzgoj raznih poljodjelskih kultura. Upravo se u ovoj općini, mjestu Šišan smjestila i ova predivna velika poljoprivredna parcela, pravilnog je oblika te pristupačnog makadamskog puta nedaleko od asfaltirane ceste na kojoj su svi potrebni priključci. Udaljenost od glavne ceste je cca 550 metara Odlična je prilika za svakoga tko želi osigurati svoj mir u prirodi, poljoprivredi ili investirati u budućnost u ovom predivnom rastućem naselju! Za sve dodatne informacije kao i za dogovor termina za razgledanje slobodno kontaktirajte na broj +385 95 88 09 208 - Katarina Vlašić. ID Kod Agencije: IS1511492 ID KOD AGENCIJE: IS1511492

### Ek iletişim bilgileri

İç referans numarası: 573541

Agency ref id: IS1511492