

Otok Pag, zemljište s građevinskom dozvolom u stoljetnom masliniku, pogled more, Pag, Arazi

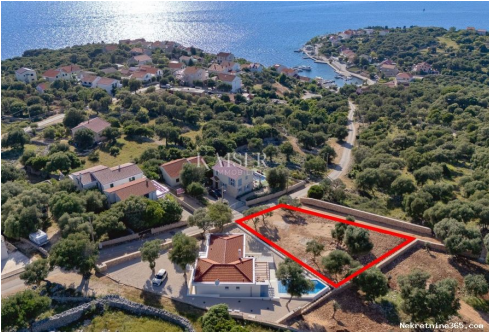

Satıcı Bilgisi

Ad:	Kaiser Immobilien
Ekle:	Kaiser
Soyad:	Immobilien
Firma Adı:	Kaiser Immobilien d.o.o.
Service Type:	Selling and renting
Web Sitesi:	https://kaiser-immobilien.hr/
Ülke:	Croatia
Region:	Primorsko-goranska županija
City:	Opatija
Posta Kodu:	51410
Adres:	Maršala Tita 97
Mobile:	00385992140008
Phone:	0038551823491
Hakkımızda:	Profesionalni tim stručnjaka za ekskluzivne nekretnine agencije KAISER IMMOBILIEN klijentima postaje partner u ugodnoj, nesmetanoj, diskretnoj i intimnoj atmosferi. Nastojimo zadovoljiti najviše standarde i uz veliki angažman pronalazimo savršenu nekretninu za Vas. Uz našu stručnost, predanost, našem instinktu i poznavanju regionalnog tržišta možete graditi svoju nekretninu iz snova na lokacijama Kvarnera, Istre, Dalmacije i cijele Hrvatske. Savjetujemo vas od prvog termina do sklapanja ugovora, pa i dalje. Svakom klijentu pristupa se individualno uz maksimalno povjerenje.

Osnivači agencije su Silvija Panuccio i Dean Luić. KAISER IMMOBILIEN je vrhunska agencija za posredovanje u prodaji probranih i ekskluzivnih nekretnina koja svojim

klijentima nudi više od
kupoprodajnog iskustva. Naša
je misija donijeti kvalitetu,
ekskluzivnost i luksuz u svijet.

Reg No.: 133/2024

Liste ayrıntıları

Genel

Başlık:	Otok Pag, zemljište s građevinskom dozvolom u stoljetnom masliniku, pogled more
Emlak:	Satılık
Arazi tipi:	Şantiye
Metre Kare:	743 m ²
Fiyat:	241,500.00 €
Gönderildi:	19.11.2024

Konum

Ülke:	Croatia
Eyalet / Bölge / İl:	Zadarska županija
Şehir:	Pag
Şehir alanı:	Pag
Poštanski broj:	23250

İzinler

İnşaat ruhsatı:	evet
Sahiplik belgesi:	evet



Tanım

Ek bilgi: Na najsjevernijem rtu otoka Paga, samo 20 km od Novalje, nalazi se Lun – skriveni dragulj uronjen u prirodnu tišinu, gdje jedini zvukovi dolaze od cvrčaka i šuma valova. Ovaj jedinstveni krajolik poznat je po svojim stoljetnim maslinicima divlje masline, koje Lunu daju poseban status ne samo na Pagu, već i u cijelom svijetu. Pag je povezan s kopnom mostom, što omogućuje jednostavan pristup ovom mirnom raju. Kaiser Immobilien Vam predstavlja građevinsko zemljište u mjestu Lunu s ishodom građevinskom dozvolom za gradnju luksuzne vile s bazenom. Parcela veličine 743 m² nalazi se u srcu stoljetnih maslinika, samo 300 m udaljena od rive i prekrasnih plaža. Zemljište ima jugozapadnu orijentaciju, što znači da je osunčano tijekom cijelog dana, s blagim nagibom prema moru koji pruža idealne uvjete za gradnju. Parcela je savršeno pozicionirana uz cestu, a sva potrebna infrastruktura u teren – voda, struja i telekomunikacijske veze. Ova lokacija nudi jedinstvenu priliku za izgradnju vile u mirnom i prirodnom

okruženju, savršenom za odmor i uživanje. Za dodatne informacije i dogovor o razgledavanju, obratite se Kaiser Immobilien na +385 915404646. ID KOD AGENCIJE: 120-041

Ek iletişim bilgileri

İç referans numarası: 647666
Agency ref id: 120-041
İrtibat telefonu: +385 91 5404 646